ANDHRA JYOTI, Vijayawada. Regd. No. H 543 ★★★ Telephone : 4343

122419

ఆంధ్రజ్యోతి

ఎడిటర్ : నార్ల వెంకటేశ్వరరావు

చందా రేట్లు

	పోస్టు ద్వారా రు. న.పై.	పోస్టు ద్వారా రు. న.పై
ఒక మాసానికి	3-75	4-25
మూడు మాసాలకు	11-25	12-75
ఆరు మాసాలకు	22-50	25-50
సంవత్సరానికి	45-00	50-00

సర్క్యులేషన్ మేనేజర్
ఆంధ్రజ్యోతి, పో. బా. నెం. 334, విజయవాడ-2.

విచిత్రమైన జలచరం

ప్లిమత్, సెప్టెంబర్ 11— ఇక్కడ సముద్ర తీరానికి ఒక విచిత్రమైన జలచరం కొట్టుకు వచ్చింది. దీని పొడవు 20 అడుగులు. లావు అరడు గులకంటె హెచ్చుగానే వుంది. తోక చాలా పొడవుగా వుంది. దీని కళ్ళు "పెన్సిన్‌బాల్సు" అంతవున్నవట. ఇది ఏరకం జలచరమో కనుగొన డానికి శాస్త్రవేత్తలు ప్రయత్నిస్తున్నారు.

సంపుటి 8 :: సంచిక 72 | విజయవాడ, సెప్టెంబర్ 12, 1967 మంగళవారం | 6 పేజీలు :: 12 పైసలు

సిక్కిం సరిహద్దులో తిరిగి చైనా సేనల కాల్పులు

సోమవారం ఉదయం నాథులా వద్ద జరిగిన సంఘటనలో కొందరు భారత సైనికులకు గాయాలు

మంచువల్ల ఆవరోధం కలిగినప్పుడు తప్ప పీకింగ్ బలాలు కాల్పులు సాగిస్తున్నవట

న్యూఢిల్లీ, సెప్టెంబర్ 11 — నాథులావద్ద సిక్కిం సరిహద్దును పరిరక్షిస్తున్న భారత సేనలపై నేటి ఉదయం చైనీస్ సేనలు కాల్పులు జరిపాయి.

చైనా సాయుధబలాలు మొటమొదట రైఫిల్స్‌ను, మరణాయుధాలను ఉపయోగిం చాయి. తర్వాత వారు మోర్టార్లను, శతఘ్నులను వుపయోగించారు.

భారత సేనలు ఎదురు కాల్పులు సాగించినట్టు ఇక్కడికి అధికారిత్వా చేరిన వార్తలు తెల్పుతున్నాయి.

కాల్పులలో కొందరు భారత సైనికులకు గాయాలు తగిలాయి. ఇంకా వివరాలు రాలేదు.

మంచుకురుస్తూ ఆకాశం అంధకార మయమై వున్నప్పుడు తప్ప చైనా వారు కాల్పులను కొనసాగిస్తూనే వున్నారు.

[చైనావారే ఇటీవలి వారంలో మూడు సార్లు సరిహద్దును అతిక్రమించి, సిక్కిం భాగంలోకి చొచ్చుకుని వచ్చారు]

చైనీయులు ఇటీవల తమ్మింపు చర్యలను అధికతరం చేశారు.

నాథులావద్ద వారు సరిహద్దును అధిగమించి సిక్కిం భూభాగంలోకి చొచ్చుకొని రావడం ప్రారంభించారు. సెప్టెంబర్ ఏడవ తేదీన దాదాపు 60 మంది చైనా సైనికులు సిక్కిం భూభాగంలో ప్రవేశించి, సంతర్పణకు తలపడ్డారు.

కాగా, సెప్టెంబర్ 9, 10 తేదీలలో కొందరు చైనీస్ సైనికులు మూల నాథులావద్ద సరిహద్దును అతిక్రమించి, సిక్కిం భూభాగంలోకి చొచ్చుకొనివచ్చి, భారత సైనికులు హెచ్చరికచేయడంతో కొన్ని నిమిషాలు వున్న తర్వాత వెనుకకు వెళ్ళిపోయారు.

దక్షిణ భారత పర్యటన ముగించుకుని ఢిల్లీ తిరిగి వచ్చిన సిక్కిం రాజదంపతులు పాలం విమానాశ్రయంనుంచి రాష్ట్రపతి భవన్‌కు కారులో వెడుతున్న దృశ్యం

పీకింగ్‌లోని బర్మా రాయబారి ఉపసంహరణ

టోక్యో, సెప్టెంబర్ 11 — చైనాలోని బర్మా రాయబారి తమ ప్రతినిధిత్వం నిలుపుదల అమలుపరిచి విన్న రంగూన్‌కు బయలుదేరి వెళ్ళారు.

ఇటీవలి జపాన్ చైనాలమధ్య దౌత్య సంబంధాలు రాయబార స్థాయిలోకాక డార్జ్ డి అఫేర్ స్థాయిలో నిర్వహింపబడతా యని తెలుస్తున్నది.

పీకింగ్ ప్రతినిధిత్వం రంగూన్‌లోని తన రాయబారిని ఈ వరకే నిలిపివేసుకొన్నది.

మధ్యవర్తికి ప్రతినిధిత్వం అత్యంత కిష్టమైన స్థితులవల్ల దాని ఉద్యోగుల వేతనాలను పెంచేస్థితిలో లేదని ఇండోనేషియా మూడవతరగతి ఉద్యోగుల ప్రాంతీయసంఘం ప్రదర్శన వార్షిక సమావేశాన్ని ప్రారంభిస్తూ ముఖ్యమంత్రి శ్రీ గోవిందనారాయణసింగ్ తెలియచేశారు.

"త్రిభాషా సూత్రమే మనకు శరణ్యం"

ప్రత్యామ్నాయవిధానం లేదని వైస్‌ఛాన్సలర్ల సమావేశంలో శ్రీమతి గాంధి ఉద్ఘాటన

మాతృభాషలకు బోధనా స్థాయిని కల్పించక తప్పదని విద్యామంత్రి డాక్టర్ సేన్ వివరణ

న్యూఢిల్లీ, సెప్టెంబర్ 11— త్రిభాషా సూత్రం అన్ని విషయాలను క్షుణ్ణంగా పరిశీలించిన పిమ్మటనే రూపొందించబడిందని, మన అవసరాలను తీర్చగల మరొక ప్రత్యామ్నాయ పథకం ఉన్నట్టు తాను భావించడంలేదని ప్రధాని శ్రీమతి ఇందిరాగాంధి నేడిక్కడ అన్నారు.

అయిదవ వైస్-ఛాన్సలర్ సమావేశాన్ని ప్రారంభిస్తూ మనం అందరం అవసరమని, అంతవరకు మనం భావించే ఈ త్రిభాషా సూత్రాన్ని ఏవిధంగా మనం ఆచరిం లనేదే మనముందున్న సమస్య అని శ్రీమతి గాంధి అన్నారు. లక్ష్యరహితంగా మనం అస్త వ్యస్త పరిస్థితిని ఎదుర్కొనుండా వుండా లంటే అందుకు ఒక కాలపరిమితిని నిర్ణయించవలసిన అవసరం వుందని ఆమె అన్నారు.

ఇంగ్లీషును వ్యతిరేకించి, మనమంతా ఒక ప్రత్యేక భాషలో విద్యను అభ్యసించినట్లయి తే మనలో వున్నదని అయితే దానివల్ల మనకు గొప్పలాభం కూడా చేకూరిందని శ్రీమతి గాంధి అన్నారు. ఇంగ్లీషు పాముఖ్యతను తోసిరాజనడానికి వీలులేదని ఆమెఅన్నారు. కాని రెండోపక్క న్నుంచికూడా మనం ఆలోచించాలని ఆమె అన్నారు. ఇంగ్లీషు భాష ప్రజలకు సంబంధించినంతవరకు అది సంధాన భాషకాదని ఆమె అన్నారు.

భాషా సమస్య రాజకీయ సమస్యగా మారకుండా చూడవలసిన అవసరం మనమీద వున్నదని ఆమె అన్నారు. ప్రభుత్వం అమలు పరించుతున్న భాషావిధానం ఏ ప్రాంతం ప్రజలపట్ల ఏపక్షపాతి కాదని అవలంబించేది కాదనే విశ్వాసం ప్రజలకు వుందని ఆమె అన్నారు.

దేశంలో విద్యావిధానానికి సంబంధించి, భాషా సమస్యకు సంబంధించి వాదవివాదం చెలరేగిన దృష్ట్యా వైస్-ఛాన్సలర్ల సమావేశం జరగడం ఒక ప్రధానమైన విషయమని ఆమె అన్నారు

ఇటువంటి చర్చ జరగడం అవసరం. వాంఛనీయమని తాను భావిస్తున్నానని ఆమె అన్నారు. ఒక రకంగా ఇది హర్షదాయకమైన విషయం కూడాని శ్రీమతి గాంధి అభిప్రాయపడ్డారు. ఇటువంటి సమస్యలనిస్పోటి పరిస్థితులను స్పష్టంచే ప్రమాద మున్నదని శ్రీమతి గాంధి అన్నారు. కాబట్టి మనం ఈ విషయంలో రెట్టింపు జాగ్రత్త తీసుకోవాలని ఆమె అన్నారు. ఈ చర్చ హేతుబద్ధంగాను, ఉద్దేశరహితంగాను జరగడం అవసరమని ఆమె అన్నారు.

ప్రపంచంలో ఏ దేశంకూడా తన విద్యావిధానంపట్ల పూర్తి సంతృప్తిని వ్యక్తపరచడంలేదని ప్రధాని అన్నారు అందువల్ల అన్ని దేశాలలో మార్పులను గూర్చి చర్చ జరుగుతున్నదని ఆమె అన్నారు.

బాగా అభివృద్ధిచెందిన దేశాలలోకూడా విద్యావిధానంమీద ఎప్పుడూ చర్చ జరుగుతూనే ఉంటుందని ఆమె అన్నారు. విద్య జాతిజీవితంలో ప్రధానమైన విషయమనిఆమె అన్నారు. అదిగాక ఇండియా మరెన్నో సమస్యలను ఎదుర్కొంటున్నదని కూడా ప్రధాని శ్రీమతి గాంధి అన్నారు

విద్య నేర్చుకోవాలనే తృష్ణ పెరిగి పోయిందని, ఇది మనముందు ఎన్నో సమస్యలను వుంచుతున్నదని ఆమె అన్నారు.

విద్య మార్పును, అభివృద్ధిని ప్రోత్సహించేదిగా వుండాలని ఆమె అన్నారు. మన సమైక్యతను కూడా పరిరక్షించేదిగా కూడా అది వుండాలని శ్రీమతి గాంధి అన్నారు. మన యువతీ యువకులలో సహనం, హేతుబద్ధమైన దృక్పథాన్ని పెంపొందించేదిగా వుండాలని కూడా ప్రధాని అన్నారు.

ఉదువుకునేవారి సంఖ్యను తగ్గించడానికి వీలులేదు. అయితే మనం విద్యాస్థాయి పడిపోకుండా కూడా చూడాలని ఆమె అన్నారు. ఎలాగైనా మనం ఏవిధంగా సాధించాలి, బోధనాభాష ఏది వుంటే మన మీ లక్ష్యాలను సాధించగలం? జాతీయతాభావాన్ని ఎలా పెంపొందించాలి? బౌద్ధికశక్తులను ఎలా పెంపొందించాలి? సృజనాత్మక శక్తులను ఏవిధంగా పెంపొందించాలి? భాషావిధానాన్ని పరిశీలించేటప్పుడు మనమీ విషయాలన్నిటిని దృష్టికి తీసుకోవాలని ప్రధాని శ్రీమతి గాంధి అన్నారు.

ఈ విషయాలను గురించి ఆలోచించే వారు మాతృభాషకు, విద్యకు మధ్యగల అవినాభావ సంబంధాన్ని గుర్తించగలరని తాను భావిస్తున్నట్టు శ్రీమతి గాంధి అన్నారు.

ఈ విషయాలన్నిటిని దృష్టికి తీసుకున్న పరితంగానే త్రిభాషా సూత్రం రూపొందిం దని ఆమె అన్నారు. దీనికి ప్రత్యామ్నాయంగా మరొక విధానం ఉంటుందని తాను అనుకోనని ఆమె అన్నారు.

త్రిగుణసేన్ వివరణ

న్యూఢిల్లీ, సెప్టెంబర్ 11— ప్రాంతీయ భాషలను యూనివర్సిటీఇలో బోధనాభాషలుగా ప్రవేశపెట్టడం అనివార్యమని, మనకు ఇష్టమున్నా, లేకపోయినా నేడో-రేపో ఈ మార్పు రాకతప్పదని, దీనిని మార్చడానికి వీలులేదని కేంద్ర విద్యామంత్రి డాక్టర్ త్రిగుణసేన్ నేడిక్కడ వ్యక్తంచేశారు.

(మిగతా 4 వ పేజీలో)

లోకంతీరు

"ఈ ఎండలు చూస్తుంటే మన వూరికి రెండోసారి వేనవి కాలం వచ్చినట్టుంది!"

"రెండోసారి మామిడిపళ్లు కూడా వస్తే బావుండును!"

సిరియా ప్రెసిడెంట్ పదవీచ్యుతి

న్యూయార్క్, సెప్టెంబర్ 11— సిరియన్ ప్రెసిడెంట్ నూరుద్దీన్ అల్-అటాసీని పదవీచ్యుతుని చేసి నిర్బంధంలో వుంచినట్టు విన్న నేషనల్ బ్రాడ్‌కాస్టింగ్ కంపెనీ ప్రకటించింది.

బహ్యరాజ్యసమితి వర్గాల ద్వారా ఈ సమాచారం అందినట్టు బ్రాడ్‌కాస్టింగ్ సంస్థ పేర్కొన్నది.

ఈ సంస్థ ఇంకా వివరాలను తెలపలేదు.

శ్రీ అల్-అటాసీ 1966 ఫిబ్రవరి 23 వ తేదీనుంచి సిరియా ప్రెసిడెంటిగా వున్నారు. (ఎ. పి.)

కేరళ బంద్ సందర్భంలో అల్లరులు

కాసర్‌గోడ్‌లో దౌర్జన్య చర్యలకు దిగిన గుంపుపై పోలీసులు జరిపిన కాల్పులలో ఒకవ్యక్తి మృతి

ప్రతిపక్షాల ఆధ్వర్యంలో అస్సాంలో కూడా బంద్ అమలు

తిరువేంద్రం, సెప్టెంబర్ 11— కేరళబంద్ సందర్భంగా కాసర్‌గోడ్‌లో జరిగిన సంఘటనలలో హింసాత్మక చర్యలకు పూనుకొన్న ప్రజాసమూహంపై పోలీసులు కాల్పులు జరిపారని, ఈ కాల్పులలో ఒకవ్యక్తి మరణించాడని మరొక వ్యక్తి గాయపడ్డాడని ఇక్కడికి అధికారిత్వా వార్తలు అందాయి.

పోలీసులపై ఈ ప్రజాసమూహం దాడిచేసి, పోలీసు జీపుకు నిప్పంటించినప్పుడు పోలీసులు కాల్పులు జరిపారని ఈ వార్తలు తెలుపుతున్నాయి. ఈ సంఘటన తర్వాత కాసర్‌గోడ్ ప్రాంతంలో 144వ సెక్షన్‌ను అమలుచేసినట్టు కూడా వార్తలు అందాయి.

అస్సాంలో ఏడు జిల్లాలలో "అస్సాం బంద్" జరిగింది. అస్సాం రాష్ట్రంలో ఈ "బంద్" ప్రశాంతంగానే జరిగడం గమనార్హం.

కేరళ బంద్‌ను అమలుచేయవలసిందిగా యునైటెడ్ ఫ్రంట్‌కు చెందిన కార్యాచరణ సమితి ఇచ్చిన పిలుపును పురస్కరించుకొని తిరువేంద్రంలోని అన్ని దుకాణాలను, హోటళ్ళను, కూరగాయల మార్కెట్లను నేడు మూసివేశారు.

మలబారు అంతటా పౌరజీవితం స్తంభించిపోయింది. మావూరులోని రేయాన్స్ ఫ్యాక్టరీలోని ఇరువర్గాల కార్మికులు కొట్లాడుకొన్నందున అనేకమంది గాయపడ్డారు.

ఈ బంద్ దృష్ట్యా తిరువేంద్రంలో కేరళ ప్రభుత్వం అసెంబ్లీ మూసివేశారు.

తంతి, తపాలా శాఖ అడ్మినిస్ట్రేటివ్ ఆఫీసు, అకౌంటెంట్ జనరల్ కార్యాలయం మూసివేయబడినవి.

పౌరజీవితం స్తంభన

రాష్ట్ర ప్రభుత్వ కార్యాలయాలు, కేంద్ర ప్రభుత్వం కార్యాలయాలు అనేకం మూసివుంచడంతో మలబార్ అంతటా పౌరజీవితం స్తంభించిపోయింది.

రోడ్లమీద వాహనాల రాకపోకలు లేవు. అనేక రైళ్ళను రద్దు చేయడమూ, మరి అనేక రైళ్ళను ఆలస్యం ప్రదర్శకులు పికెటింగ్ చేయడమూ జరిగింది.

పెరియార్ ఎక్స్‌ప్రెస్, హెడ్ పోస్టు ఆఫీసు, అలిండియా రేడియోలపై "మెరాప్" లు అమలుచేశారు. కాని, అనేకమంది ఉద్యోగులు ఈ కార్యాలయాలకి ఇదివరకే ప్రవేశించి వుండడంతో ఈ కార్యాలయాలు యథాప్రకారం పని చేశాయి.

మధ్యమార్గంలో అటకాయించడాలు జరుగకుండునే ఉద్దేశ్యంతో తిరువేంద్రంనుంచి రైళ్ళు వెళ్ళడాన్ని నేటి ఉదయం 7.45 గంటలనుంచి రైల్వే అధికారులు ఆపు చేశారు.

క్విలాన్ నుంచి బయలుదేరిన క్విలాన్-తిరువేంద్రం ఎక్స్‌ప్రెస్‌ను ఎరవూర్‌లో కొంతమంది వ్యక్తులు పికెటింగ్ చేశారు. ఈ ట్రెయిన్‌ను క్విలాన్‌కు తిరిగి మళ్ళించారు

కాలికట్‌లో అధికార వర్గాల ప్రతినిధి ఒకరు వార్తాకారులతో మాట్లాడుతూ, పికెటింగ్‌ల వల్ల కాలికట్ ఆలిండియా రేడియో కేంద్రం నుంచి ప్రసారాలను ఆపు చేయబోయామని తెలిపారు.

హెడ్‌పోస్టాఫీసు ఉద్యోగులలో 40 శాతం మంది మాత్రమే పనులకి వచ్చారని తపాలా శాఖ అధికారులు తెలిపారు.

"బంద్" మొదలయిన తర్వాత కొంత మంది ఉద్యోగులు ఆఫీసులకి రావడానికి ప్రయత్నించారు కాని వారిని లోనికి వెళ్ళనుండా అటకాయించడం జరిగింది.

25 వేల బోసర్ అరికల్స్ బట్వాడాకాక హెడ్‌పోస్టు ఆఫీసులో నిల్వవుండిపోయాయి.

రోడ్లమీద వైకిళ్ళను, వైకిళ్ళ రిక్షాలను నడవనివ్వడం లేదు వైకిళ్ళ పైర్లను కోసివేసిన అనేక సంఘటనలు సంభవించాయి.

"రాజ్‌భవన్"ను పికెటింగ్ చేయాలన్న తన నిర్ణయాన్ని యునైటెడ్ ఫ్రంట్ కార్యాచరణ సమితి ఉపసంహరించుకొన్నది. నేటి ఉదయం ఆరు గంటలనుంచి పొద్దుగ్రుంకు ఆరు గంటలవరకు ఇమ్మనుపు వడనిరాదని కేరళ రోడ్‌ట్రాన్స్‌పోర్టు కార్పొరేషన్ నిర్ణయించుకొన్నందున నేడు ఒక్క బస్సూ తిరుగాడలేదు. కేరళకు విమానాల రాకపోకలను నిలిపివేయాలని ఇండియన్ ఎయిర్ లైన్స్ కార్పొరేషన్ నిర్ణయించుకొన్నది.

ఓడరేవు పట్టణాలైన కొచ్చిన్, మటన్‌చేరి ఎగుమతులలో వ్యాపార, వాణిజ్యాలు స్తంభించిపోయాయి.

కొచ్చిన్ రేవులోని ఆఫీసులు "పెక్లెటన్ నిర్బంధి"తో నిలిచాయి

రాష్ట్ర వాటర్ ట్రాన్స్‌పోర్టు శాఖకు చెందిన పడవలు నేడు రాకపోకలు సాగించలేదు.

దక్షిణ రైల్వేకు చెందిన బ్రాడ్‌గేజ్ సెక్షన్‌లో కొచ్చిన హార్బర్, షోరానూర్ జంక్షన్‌లమధ్య రైళ్ళు, మీటర్‌గేజ్ సెక్షన్‌లో ఎర్నాకులం జంక్షన్, తిరువేంద్రం మధ్య రైళ్ళు నిర్జీవ కాలంకంటె అలక్ష్యంగా తిరుగాడుతున్నాయి.

అరుణ ఎకానాలను ధరించిన పదిమంది అతివాద కమ్యూనిస్టు పార్టీ కార్యకర్తలు

(మిగతా 2 వ పేజీలో)

చంద్రమండలానికి సురక్షితంగా సర్వేయర్-5 చేరిక

దిగిన తర్వాత 75 నిమిషాలకు అద్భుత చిత్రాలను పంపడం ప్రారంభించిందట

వవడేనా (కాలిఫోర్నియా), సెప్టెంబర్ 11— సర్వేయర్-5 వ్యోమనౌక నిన్న సురక్షితంగా చంద్రగోళంమీద దిగినట్టు తెలుస్తున్నది. మొదట్లో వ్యోమనౌక వాల్వ్‌కు రంధ్రం పడినందువల్ల దీని ప్రయోగం విజయవంతం కాదని శాస్త్రవేత్తలు భయపడ్డారు.

"మనం చంద్రగోళంమీద వున్నాము" అని తెలిపే బ్రోషర్లు లేబొరేటరి ప్రతినిధి ఒకరు అన్నట్టు గ్రౌండ్ కంట్రోల్స్ హ్యూస్టన్ ప్రకటించారు

వ్యోమనౌక చంద్రగోళంమీద దిగిన 75 నిమిషాల అనంతరం గోళం ఉపరితలానికి సంబంధించిన అద్భుతమైన ఫొటోలను భూమిమీదికి పంపడం ప్రారంభించింది

బ్రోషర్లన్ లేబొరేటరీ అధికారులు ఫొటోలు స్పష్టంగా వివరాలతో కూడి వున్నట్టు చెప్పారు. ప్రయాణంలో కొన్ని చిక్కులు ఏర్పడినప్పటి వ్యోమనౌక గోళంమీద తిరిగిన తరువాతమామూలుగా పనిచేస్తున్నట్టు వారు చెప్పారు.

సర్వేయర్-5 ప్రధానంగా తన పుట్టి ఫొటోలను భూమికి పంపింది తరువాత ఫొటోలు చంద్రగోళంలోని లోయలు, కొండలు మొదలైన వివరాలను పంపుతుంది అన్నారు.

సర్వేయర్ 5 పంపిన ఫొటోలలోని సంక్లిష్టవివరాలం ఇంతకు ముందు సర్వేయర్స్ నౌకలు పంపిన ఫొటోలలో ఉన్నట్టు మాదిరిగానే ఉన్నట్టు అమెరికన్ శాస్త్రవేత్తలు చెబుతున్నారు.

భూమినుంచి పంపిన ఆదేశాలను సర్వేయర్ అందుకున్నట్టు శాస్త్రవేత్తలు చెప్పారు. ప్రస్తుతం ఎటువంటి సమస్యలు లేనట్టు కన్పించుతున్నదని ఒక ప్రతినిధి అన్నారు.

చంద్రమండలం మీద దిగేటప్పుడు వ్యోమనౌక సెకండ్‌కు 12 అడుగుల వేగంతో ఉన్నట్టు అయన అన్నారు. వ్యోమనౌక పంపుతూ వున్న ప్రదేశంమీద దిగిందా లేక నౌకే పంగిందా అనే విషయం స్పష్టం కాలేదని ఆయన అన్నారు.

చంద్రమండలం ఉపరితలం ఎలా వుంటుందో అనే విషయాన్ని తెలుసుకోడానికి వ్యోమనౌక కెమిస్ట్రీ, కిటరసాయనిక శాస్త్రపరీక్షలతో కూడిన పంని, సుఉపయోగించుకుంటున్నట్టు అయన చెప్పారు.

ప్రయోగం విజయవంతమైతే భవిష్యత్తులో చంద్రమండలానికి వెళ్ళే అమెరికా వ్యోమగాములకు ఈ సమాచారం ఎంతో ఉపయోగకరంగా ఉండగలదని అయన అన్నారు.

"సిక్కిం భవిష్యత్తు భారతదేశంతో ముడివడి ఉంది"

చోగ్యాల్ స్పష్టీకరణ

న్యూఢిల్లీ, సెప్టెంబర్ 11— "సిక్కిం భవిష్యత్తు భారతదేశంతో ముడివడి ఉన్నదని సిక్కిం చోగ్యాల్ శ్రీ పాల్డెన్ థొండప్ నామ్‌గ్యాల్ నేడిక్కడ అన్నారు.

ఇండియాలో 15 రోజులపాటు అధికార పర్యటన చేసిన అనంతరం గాంగ్‌టక్‌కు బయలుదేరే సందర్భంలో పాలం విమానాశ్రయంలో మాట్లాడుతూ, "మన మధ్యగల సంబంధాలు ముందుముందు ఇంకా ఎక్కువ దృఢతరం కాగలవని" చోగ్యాల్ అన్నారు

ఆయన భార్య గ్యాల్మో ఇండియాలో మరికొన్ని రోజులపాటు వుంటారు. రాజధానిలో ఒక ప్రయివేటు హోటల్‌లో ఆమె వుంటారని తెలుస్తున్నది.

పాలం విమానాశ్రయంలో సిక్కిం చోగ్యాల్‌కు ప్రధాని శ్రీమతి ఇందిరాగాంధి ఇరిగేషన్ మంత్రి డాక్టర్ కె. ఎల్. రావు, పదోంగగాల రిప్యూటీమంత్రి శ్రీ సురేందర్ పాల్, సమాచార శాఖ రిప్యూటీ మంత్రి శ్రీమతి నందినీ సత్పతి, కామినెట్ సెక్రటరీ శ్రీ డి. ఎస్. జోషి, రక్షణశాఖ కార్యదర్శి శ్రీ టి. ఎన్. కౌల్ ప్రభృతులు వీడ్కోలు చెప్పారు.

రాష్ట్రపతి తరపున ఆయన వైదిక కార్యదర్శి చోగ్యాల్‌కు వీడ్కోలు చెప్పారు.

వారివర్షాలవల్లమధ్య లంకత్తాలోను, దక్షిణ కలకత్తాలోను రెండు ఇళ్ళు కూలిపోగా ఆరుగురు గాయపడినట్టు కలకత్తా వార్త.

పెన్నార్ డెల్టాలో లక్ష ఎకరాలలో పంటల నష్టం

నీటిసరఫరాకు చర్యలు గైకొనాలని ముఖ్యమంత్రికి శ్రీ కొండయ్య విజ్ఞప్తి

హైదరాబాద్, సెప్టెంబర్ 11— నెల్లూరుజిల్లాలో పెన్నార్ డెల్టాలో లక్ష ఎకరాలకు తగినంత నీరు పారుదల కావడంలేదని కనీస వేతనాల సంఘం చైర్మన్ శ్రీ జి. సి. కొండయ్య నేడు ముఖ్యమంత్రికి తెలియజేశారు.

పెన్నార్ డెల్టాలో వున్న రెండు లక్షల ఎకరాలలోను లక్ష ఎకరాలలో పంటలు నాశనమైపోతున్నాయని. ఈ పంటలు పాడైపోకుండా వుండాలంటే తుంగభద్ర నుంచి కాని, కె.సి. కాల్వనుంచి కాని పెన్నార్‌కు నీటినివిడుదలచేయాలని శ్రీ కొండయ్య విజ్ఞప్తి చేశారు.

శ్రీ కొండయ్య చేసిన మూడవపై పనులితమైన తర్యలను వెంటనే గైకొంటానని ముఖ్యమంత్రి శ్రీ కాను బ్రహ్మానందరెడ్డి వాగ్దానం చేశారని తెలుస్తున్నది.

1967 సెప్టెంబర్ 12 మంగళవారం
శ్రీ ప్లవంగనామ సంవత్సర
భాద్రపద శుద్ధ నవమి
వర్జ్యం: రా॥ 9.51 దుర్ముహూర్తం: రా॥ 9.57
దుర్ముహూర్తం: రా॥ 8.24 నుంచి 9.57 వరకు

1967 సెప్టెంబర్ 13 బుధవారం
శ్రీ ప్లవంగనామ సంవత్సర
భాద్రపద శుద్ధ దశమి
దశమి రా॥ 9.43 పూర్వాషాఢ: రా॥ 9.32
వర్జ్యం: ఉ॥ 7.28 నుంచి 8.58 వరకు
.. తె॥ 5.38 .. ...

ఆంధ్రజ్యోతి
"తమసో మా జ్యోతిర్గమయ"

జల ప్రళయం

అయితే అనావృష్టి, కాకపోతే అతివృష్టి. కురవకపోతే అసలు కురవకపోవడం, కురిసే ప్రళయసదృశంగా కురవడం. రెంటిలో ఏదో ఒకటి ఏటేటా మన దేశానికి తప్పడం లేదు.

కడచిన రెండేళ్ళుగా అనావృష్టితో యావద్భారత దేశం సంతప్తమైపోయింది. కొన్ని రాష్ట్రాలు ఇటీవలి కాలంలో కనినిని ఎరుగనంతటి క్షామబాధకు లోనైనాయి. వానచినుకు పడితే చాలునని ప్రజలు పరితపించిపోయారు.

ప్రకృతి దయించి వానలు సమృద్ధిగానే కురిశాయి. ఈ ఏడాదితో కష్టాలు గట్టెక్కినట్టే నని సంతోషిస్తుండగా, అతివృష్టి మొదలైంది. ఉత్తర భారతంలో పంజాబ్ రాష్ట్రాలకు రాష్ట్రాలు జలార్ణవాలై పోయాయి.

కడచిన వారంలో ఒక మోస్తరుగా వరదలు వచ్చాయి. అవి అక్కడితో సర్దుకుంటాయని ఆశించడం కూడా జరిగింది. కాని, వర్షాలు మరింతగా కురిసి వరసగా ఉత్తరభారత నదులన్నీ మహోధృతంగా పొంగి ముంచెత్తివేశాయి.

రాజస్థాన్, యు. పి. బీహారులలో ఎన్ని లక్షల ఎకరాలలో పక్వానికి వస్తున్న పంట గంగపాలైందో చెప్పలేము. ఎన్నివేల గ్రామాలు మునిగిపోయినవో, ఎన్ని లక్షల మంది ప్రజలు నిరాశ్రయులై అరచేతప్రాణాలు పట్టుకుని బ్రతుకుతున్నారో తలచుకుంటేనే ఒడలు జలదరిస్తుంది. ఒక్క ఉత్తరప్రదేశ్‌లోనే 125 మంది వరకు ప్రాణాలు కోల్పోయారు.

అన్నిటిలోకి ఉత్తరప్రదేశ్ వివరీతంగా నష్టపడింది. గంగ యమున, గండక్ మొదలైన నదులు పొంగాయి. అలహాబాదు వారణాసి వంటి పెద్ద నగరాలలోకి కూడా వరద నీరు ప్రవేశించి భయానక పరిస్థితి ఏర్పడింది. మొత్తం 54 జిల్లాలలో 35 జిల్లాలకు వరద కాటికి తగిలి 27 లక్షల ఎకరాల నీటిలో మునిగిపోయినట్టు, 15 లక్షలమందికి నష్టం వాటిలినట్టు అధికార వార్తలను బట్టి తెలుస్తున్నది.

ముఖ్యంగా పెద్ద నష్టానికి కారణమైంది భాక్రనాంగల్ డామ్‌కు పడిన పెద్ద గండి. అది ఇంకా విస్తరిస్తూ, పూడ్చడం మానవశక్తికి అతీతంగా కనిపిస్తున్నదట! నైనిటాల్, పీలిభిత్, బారెల్లీ, షాజహాన్‌పూర్ జిల్లాలు ఈ డామ్ నీటికి విశేష నష్టం పొందాయి. ఇటీవలనే ఎంతో ఖర్చుచేసి నిర్మించిన ఈ డామ్‌కు ఎందువల్ల గండిపడిందో ఆశ్చర్యం.

ఏమైనా, అనావృష్టి నుంచివలెనే, అతివృష్టినుంచి కూడా ప్రజలకు రక్షణ లేకుండా పోవడం అత్యంత బాధాకరం. ప్రకృతి ఆగ్రహిస్తే మానవుడు చేయగలిగింది లేకపోవచ్చు. కాని, మానవ ప్రయత్నం లోపంకూడా కొంత లేకపోలేదు.

మొదటినుంచి మనం దీర్ఘకాలిక దృష్టితో వ్యవహరించివుంటే కడచిన రెండేళ్ళ అనావృష్టి ఇంతగా మనలను బాధించేదికాదు. భారీ ఇరిగేషన్ ప్రాజెక్టులపై చూపిన శ్రద్ధ మైనర్ ఇరిగేషన్‌పట్ల మనం చూపలేదు. ఎక్కడికక్కడ గొట్టపు బావులు, పంపునెట్లు మొదలైనవాటిని మనం ఏర్పరచుకుని వున్నట్టయితే పంటచేలు ఇంతగా ఎసపడి వుండేవి కావు.

కాగా, అదేవిధంగా అతివృష్టి బెడదను ఎదుర్కొనడానికి కూడా మనం చేసింది చాలా స్వల్పం. ఆంధ్రప్రదేశ్‌నే తీసుకుంటే కోస్తా జిల్లాలలో వరదలు వచ్చినప్పుడెలా కాలేర్లు, బండ్ మీదు మొదలైనవి పొంగినప్పుడెల్లా ఎంతెంత నష్టం వాటిల్లుతున్నదో మనకు తెలిసిందే. ఇప్పటికీ వాటి ప్రమాదనివారణకు సమగ్ర ప్రయత్నాలు జరగకపోవడం శోచనీయంగా కనబడదు. ఇదే పరిస్థితి దేశంలో పెక్కు ప్రాంతాలలో కొనసాగుతున్నది.

దేశానికి ప్రాణావసరమైన వ్యవసాయాన్ని నిర్లక్ష్యంచేసి మనం సాధించగల పురోభివృద్ధిలేదు. వ్యవసాయానికి ముఖ్యమైన నీరు తక్కువైనా బాధే. ఎక్కువైనా బాధే. ఆ నీటిని మన అదుపు, ఆజ్ఞలలో వుంచుకొనడానికి మనం చేసే ప్రయత్నాలమీదనే మనదేశ సౌభాగ్యం ఆధారపడివుంది. మిగతా అభివృద్ధి కార్యక్రమాలన్నీ ఒకఎత్తు, మన వ్యవసాయ రంగం ఒక్కటీ ఒకఎత్తు. ఈ దృష్టితో మన ప్రణాళికా బద్ధకృషి కొనసాగనంతవరకు మనం ప్రస్తుతపు విషమస్థితి నుంచి — ఒకసారి అనావృష్టి, మరొకసారి అతివృష్టి నుంచి — బయటపడలేము.

వెనుకబడిన తరగతులు

ఒకప్పుడు హిందూ సమాజంలో వర్ణవ్యవస్థ సమరసీయమేనేమో. మనకు తెలియదు కాని, చారిత్రకంగా మనకు తెలిసినంతవరకు అది సమాజానికి హానికరంగానే పరిణమిస్తూ పోయింది. ఎంత హానికరమో అంతగా వర్ధిల్లుతూ వచ్చింది కూడా.

బుద్ధుని కాలంనుంచి శతాబ్దాల తరబడి వర్ణవ్యవస్థను రూపుమాపడానికి జరిగిన ప్రయత్నాలన్నీ దాదాపుగా నిష్ఫలమైపోయాయి కాగా, మొదట చతుర్వర్ణాలతో ఏర్పడిన సమాజవ్యవస్థ కులాలతో, ఉపకులాలలో శతవిధాలుగా విచ్ఛిన్నమై పోయింది. ఎంతో కాలంగా, ఎన్నో విధాలుగా మన జాతి దెబ్బతిని పోవడానికి కుల వ్యవస్థ కారణమైందన డంలో సందేహం లేదు.

ఈనాడు కుల వ్యవస్థను నిర్మూలించడానికి, కులతత్వాన్ని రూపు మాపడానికి మరొక మహాప్రయత్నం జరుగుతున్నది. కాని, ఎంత తీవ్ర ప్రయత్నం జరుగుతున్నదో దానికి అంత తీవ్ర ప్రతిఘటన కూడా వస్తున్నది.

షెడ్యూల్డు కులాలు, తెగలు, వెనుకబడిన తరగతులు మొదలైన పేర్లతో ప్రభుత్వాలు కూడా కుల వ్యవస్థను శాశ్వతం చేయడానికి యత్నిస్తున్నట్టు ఒక విమర్శ కూడా వున్నది. మొన్న హైదరాబాదులో వెనుకబడిన తరగతుల అఖిలభారత సమాఖ్య వార్షిక సమావేశంలో ఉపరాష్ట్రపతి ఈ విషయాన్ని ప్రస్తావించారు కూడా. వెనుకబడిన తనాన్ని నిర్ణయించడానికి కులాన్ని ప్రాతిపదికగా చేసుకోరాదని, ఆర్థిక స్థితిగతులే ఆధారంగా నిర్ణయం జరగాలని శ్రీ వి. వి. గిరి ఉద్ఘాటించారు.

నిజమే మరి. ఇది కాదనడానికి వీలు లేదే. ఆర్థికంగా వెనుకబడినవారు అన్ని కులాలలోను కానవస్తారు కుల విభేదానికి తావివ్వకుండా వారందరి సముద్ధరణకు ఏకోన్ముఖ ప్రయత్నం జరగవలసిందే.

కాని, ఇక్కడ మరొక విషయాన్ని కూడా దృష్టిలో పెట్టుకోవలసివుంది. హిందూ సమాజంలో కొన్ని కొన్ని వర్గాలవారు యుగయుగాలుగా తక్కువ కులాలుగా పరిగణింపబడుతూ హీనమైన జీవితం వెళ్ళదీస్తున్నారు. వారిని అగ్రకులాలవారు ఘోరమైన అత్యాచారాలకు, అన్యాయాలకు గురిచేశారు. ఇప్పుడు ఆ వర్గాలవారు తమకు న్యాయం జరగాలని తమకు ఇతరులతో సమానమైన హక్కులు లభించాలని ఆందోళన చేయడంలో ఆశ్చర్యం లేదు.

అయితే, ఈ ఆందోళన తీవ్రవాదంగా పరిణమించనంతవరకు బాగానే వుంటుంది. వెనుకబడిన తరగతులకు సాంఘికంగా, ఆర్థికంగా న్యాయం జరగవలసిందే; సమానమైన హక్కులు లభించవలసిందే. కాని, వెనుకబడిన తరగతులవారు తమ కిప్పుడు లభిస్తున్న అదనపు అవకాశాలు, ప్రయోజనాల కోసం శాశ్వతంగా వెనుకబడి వుండాలనే మనస్తత్వాన్ని పెంపొందించుకుంటే మాత్రం అది సమర్థింపదగిందికాదు. వెనుకబడి వుండడమే ఒక ఘనతగా కొన్ని వర్గాలవారు "మా కులాన్ని జాబితాలో చేర్చండి; మా కులాన్ని చేర్చండి" అనే ధోరణిలో ప్రవర్తిస్తున్నారు. దీనినుంచి వారు సాధ్యమైనంత త్వరగా బయటపడడానికి ప్రయత్నించాలి. కులాల ప్రాతిపదికపై కాక, వ్యక్తి అర్హతను బట్టి అవకాశాలను కల్పించే నీతికి ఎదిగినప్పుడే మన సమాజం పర్వతోముఖాభివృద్ధిని సాధించుకోగలదు.

ప్రపంచ రాజకీయాలు

బ్రిటిష్ మంత్రివర్గ పునర్నిర్మాణంలో ఆంతర్యం

బ్రిటిష్ మంత్రివర్గంలో ప్రధాని విల్సన్ మొన్న తీవ్రమైన మార్పులు చేశారు. కొందరు మంత్రులకు కొత్త శాఖలిచ్చారు. పాతవారిని కొందరిని తొలగించారు కొందరికి అల్పత్వాన్నీ, లేకపోయిన ప్రమోషను యివ్వడంది. కల్లాగన్, జార్జి బ్రౌన్ క్రాస్మన్ అలాగే వున్నారు. వారి శాఖలు కూడా మారలేదు.

మొదట హెర్బర్ట్ బ్రాడెన్‌కు కమ్యూనియర్ కెలివిజన్ శాఖ అప్పగించబడుతుందని అందరూ అనుకున్నారు. కాని అయనకు అప్పగించబడలేదు. శ్రీ డగ్లస్ హే విల్సన్ వర్గానికి చెందినవాడు కాదు. అయిన విజాయితీపరుడు. ఒక మాట అంటే దానికోసం పాకులాడేవాడు. అయితే ఈ గుణాలు విల్సన్‌కు అక్కరలేదు.

పైగా, కామన్ మార్కెట్‌లో చేరితేనే బ్రిటన్ ఆర్థిక చిక్కులన్నీ తీరిపోతాయన్న నమ్మకం అయనకు లేదు. అందువల్ల ఈ కొత్త మంత్రివర్గంలో అయన మరీ ఎక్కాకి అయిపోయే ప్రమాదం వుంది ఎందువల్లనంటే, దానిలో చాలామంది అవకాశవాదులు. విల్సన్‌కు వ్యక్తిగతంగా పనిచేసేవారు.

ఇక శ్రీ ఆర్థర్ బాటమ్లీకి కామన్‌వెల్త్ వ్యవహారాల శాఖకు బదులు సముద్రాంతర అభివృద్ధి శాఖ యివ్వబడింది. ఎందువలనంటే అయనను వెంటనే వదిలించుకోవడం విల్సన్‌కు సాధ్యంకాదు. అందువల్ల. అయనను కొంతకాలం తక్కువ సమస్యలుగల శాఖలో వుంచాలని విల్సన్ వుద్దేశం. సముద్రాంతర అభివృద్ధి శాఖ అనేది కొత్తగా ఆవిర్భవించినది.

ఇక మిగిలిన మార్పులు అంత ముఖ్యమైనవి కావు విద్యా శాఖ నుంచి క్రాస్‌లాండ్‌ను మార్చివేశారు అయన విద్యామంత్రిగా వున్నప్పుడు పాఠశాలల అభివృద్ధికి ఎంతో కృషి చేశారు. అయనకు వాణిజ్య శాఖను అప్పగించారు. అయన స్థానంలో విద్యామంత్రిగా గార్డన్‌వాకర్ నియమించబడ్డారు.

ఇక కామన్‌వెల్త్ వ్యవహారాల మంత్రిగా జార్జి థామ్సన్ నియమించబడ్డారు. ఆర్థిక శాఖను మొదట జార్జి బ్రౌన్‌కు యిచ్చారు. అయన బ్రిటన్ ఆర్థిక వ్యవస్థను చక్కబరచగలడని భావించబడింది. కాని, ఇప్పుడు ఆ పరిస్థితి మారిపోయింది" ఆర్థిక శాఖకు శ్రీ పీటర్‌షానిర్‌ను నియమించారు. అయన

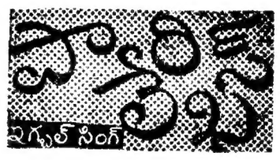

విల్సన్ చేతిలో కీలుబొమ్మ అయివల్లనే. "ఎకనమిస్ట్" అయిన కేవలం పెరిపోస్ట్ పదవులకు జవాబు చెప్పడానికేనని అయన విల్సన్ వద్ద వాగ్దానం చేసే సూత్రధారుడుగా మాత్రమే వ్యవహరించగలడని పేర్కొన్నది. ఎందువల్ల నంటే దేశ ఆర్థిక వ్యవస్థపై ప్రధానాధికారం విల్సన్ కే వుంటుందని పేర్కొనబడింది.

ఆర్థిక మాంత్రికుడు

తాను ఆర్థిక మాంత్రికుడినని విల్సన్ భావిస్తున్నాడు. అందువల్ల, బ్రిటిష్ ఆర్థిక వ్యవస్థను దారుచేసే బాధ్యతను అయన తనపైనే వేసుకుంటున్నాడు ఇందువల్ల ప్రధానిగా తన సామర్థ్యానికి పరీక్ష అయిన ప్రమాదాన్ని తెచ్చుకుంటున్నాడు. ఎందువలనంటే, ఆర్థిక వ్యవస్థను చక్కబరచే బాధ్యతను అయన ప్రత్యక్షంగా తీసుకున్నందువల్ల ఇక ఆర్థికశాఖ పై వల్యాలకు యాన "బలిపశువు" ను చూపించలేదు. ఎవరిపైనా బాధ్యతను మోపలేడు. అన్నింటికీ తానే స్వయంగా బాధ్యుడు కావాలి.

కాగా, ఆర్థికశాఖ ప్రధాన బాధ్యతను విల్సన్ స్వయంగా తీసుకొనడంలో ఏమైనా విశేషంవున్నదా? పోతే అయనకు ఇలాంటి "పోస్ట్" చేయడం మామూలే కాబట్టి ఇది అలాంటి వాటిలో భాగమేనా? అన్న విషయాలను మనం పరిశీలించాలి. కాని, ఏదో మనస్సులో పెట్టుకునే విల్సన్ ఈ విధంగా మంత్రివర్గ పునర్నిర్మాణం చేశాడని, కాని ఆ "ఏకో" ఏమిటో తెలుసుకోవడం మాత్రం తన తరం కాదని ఒక లేబర్ పార్లమెంటు సభ్యుడన్నాడు.

ఇందులో ఒక తమాషాకూడా వుంది. ప్రధాన మంత్రులకు తాము చేయవలసింది ఏమీ కనిపించనప్పుడు ఇలాంటి "స్టంట్లు" చేసి ఎలాగోలా ఇప్పటికీ తమచేతిలోనే కలదని చెప్పుకొనడం మామూలే. దేశంలోని నిరుద్యోగం మొదలైన ముఖ్య సమస్యల నుంచి ప్రజల దృష్టులను మళ్ళించడానికి మంత్రివర్గంలో మార్పులు కంటె అతకంటే సులభమైనది లేదు.

మొత్తంమీద విల్సన్ విధానాలపై త్వరలో జరుగనున్న లేబర్ యూనియన్ కాంగ్రెసు మహాసభలో తీవ్ర విమర్శలు తప్పవు అలాంటి పరిస్థితులలో అయన సహజంగా లేకొందరు కొత్త ప్రధాని కావాలన్న ఆందోళనను లేవదీయవచ్చు నాంటారు.

విల్సన్ ఉద్దేశ్య మేమంటే, తనకు ప్రత్యామ్నాయ ప్రధాని కనుచూపుమేరలో లేకపోగా వున్నారు: కల్లాగన్, జార్జ్ బ్రౌన్. అందువల్లనే, వారిని కూడా తనతో వాటే విల్సన్ నడిపిస్తున్నాడు. అంటే తాను మునిగితే వారుకూడా ముక్కగేట్టు అయిన జాగ్రత్తపడుతున్నాడు

అయితే, వీరిద్దరుకూడా విల్సన్‌కు పరిహాసగా గలిగిన వారు కారు.

పోతే పార్టీలోని వామపక్షవాదులలో అగ్రగణ్యుడైన శ్రీ మైకేల్‌ఫుట్ ప్రధాని కావడం అవసరం. కాగా విల్సన్ తన ఎత్తుగడలను పొగంచడానికి పూర్తిగా అవకాశాలున్నాయి. ఈ ఎత్తుగడలను అయిన 1970 లో జరిగే జనరల్ ఎన్నికల వరకు నిరాటంకంగా సాగించగలడు.

రాష్ట్రపతి ఎన్నిక వివాదం

సెప్టెంబర్ 29 వ తేదీన సుప్రీంకోర్టులో విచారణ

న్యూఢిల్లీ, సెప్టెంబర్ 11 — రాష్ట్రపతిగా డాక్టర్ జాకీర్ హుస్సేన్ ఎన్నికను సవాలు చేస్తూ పార్లమెంటు సభ్యుడు శ్రీ దాజీరావు పటేల్ దాఖలు చేసిన పిటిషన్ విచారణను సెప్టెంబర్ 29 వ తేదీన ప్రారంభించడానికి వేసు సుప్రీంకోర్టు నిశ్చయించింది.

రాష్ట్రపతి ఎన్నికట్లను లెక్కించడంలో పొరపాట్లు జరిగినవన్న విషయాన్ని పేర్కొంటూ పిటిషనర్ దాఖలుచేసిన అర్జీని కోర్టు తిరస్కరించింది.

తాను భారతపౌరుడనని చెప్పడానికి అధారాలు లేవని పిటిషనరు చేసిన ఆరోపణకు బదులిస్తూ డాక్టర్ హుస్సేన్ కోర్టుకు ఒక అఫిడవిట్ దాఖలుచేశారు.

రేఖాగణితం-వాస్తవ జీవితం

హైదరాబాద్, సెప్టెంబర్ 11 — రేఖాగణితంలోని సూత్రాలు వాస్తవ జీవితంలో లాభించవని రెవిన్యూ మంత్రి శ్రీ వల్లూరి బసవరాజు గ్రహించారు

హైదరాబాద్ ఇండస్ట్రియల్ అండ్ కమర్షియల్ ఎస్టేట్స్ అధ్యక్షుడు వ్యాఖ్యానం చేస్తూ రేఖాగణితంలోని ప్రాథమిక సూత్రం-రెండు బిందువుల మధ్యవుండే అతి తక్కువ దూరం సమాంతర రేఖ-అన్నది వాస్తవ జీవితంలో ఎలా రాదన్నాడు.

అయిన ఇంజనీరింగ్ సహకారంగా కొద్దికాలం పనిచేశాడు.

ఇండో-పాక్ సరిహద్దు అధికారుల సమావేశం

జలాయిగురి, సెప్టెంబర్ 11 — ఇండియా, పాకిస్తాన్ సరిహద్దు ఉన్నతాధికారులు క్రిందటి శుక్రవారంనాడు పాకిస్తాన్‌లోని బంగ్లాదేశ్‌లో సమావేశమై, సరిహద్దు అతిక్రమణలను విచారించడానికి తీసుకొనదగు చర్యల గురించి చర్చించారు.

సరిహద్దు ప్రాంతాలలో బందిపోటు దొంగలపై, అక్రమ వ్యాపారులపై కఠిన చర్యలను గైకొనాలని ఈ సమావేశం నిశ్చయించింది. ఇండియా తరఫున సరిహద్దు భద్రతాదళం ప్రాంతీయ పై నికాధికారి శ్రీ ఎస్. పి. పారీ ఉత్తరాంగం పనైనికాధికారి శ్రీ ఎస్. బి. సేన్ ఈ సమావేశానికి హాజరైనారు.

పాక్ పాలకులు ఇచ్చిన సలహాను అనుసరించి అస్సాంలోయలోని జిల్లాలలో నేడు "బంద్" అమలు అయింది.

అయితే కొండ ప్రాంతాలలో ఈ బంద్ జరగకపోవడం గమనార్హం. ఇందుకు కారణం ఇక్కడి బహుళప్రచారంలో వున్న అఖిలపక్ష కొండజనులకు కానవచ్చే ఈ "బంద్"ను బలపర్చకపోవడమే.

రాష్ట్ర రాజధాని షిల్లాంగ్‌లో పొంగింతం పాక్షికంగా జరిగిపోయింది ఇక్కడి వ్యాపారసంస్థలు విద్యా సంస్థలు, సినిమా హాల్ బజారులు స్వచ్ఛందంగా మూసివేశాయి, షిల్లాంగ్‌లోను, ఎరిపరి ప్రాంతాలలోను బస్సులు యథాప్రకారం నడుస్తున్నాయి.

పీడు జిలాలలోను "బంద్" ప్రశాంతంగా జరిగినట్టు ఇక్కడకు వార్తలు అందాయి.

గౌహతిలో

గౌహతిలో మామూలు కార్యకలాపాలు స్థంభించిపోయాయి.

దుకాణాలను వ్యాపార సంస్థలను మూసివేశారు. రోడ్లపై వాహనాల రాకపోకలు జరుగలేదు

అతివాద కమ్యూనిస్టు కార్యకర్తకు గాయాలు

కాలికట్, సెప్టెంబర్ 11— ఇక్కడికి సమీపంలో వున్న మంకవులో పోస్టాఫీసు వద్ద జరిగి సంఘటనలో అతివాద కమ్యూనిస్టు పార్టీ కార్యకర్త ఒకడు గాయపడ్డాడు.

ఇక్కడికి సమీపంలో వున్న వంకాయి వద్ద ఇరువర్గాల కార్మికులమధ్య జరిగిన సంఘర్షణలో కవినం ముగ్గురు వ్యక్తులైనా గాయపడి వుంటారు.

పోలీసు కాల్పుల సంఘటన వివరాలు

కాలికట్, సెప్టెంబర్ 11 — కావర్ గోడౌన్‌లో ఒక పోలీసు ఉన్నతాధికారి పేరు పిటిఐ, ఆఫీసుకు ఫోనుచేసి పోలీసు కాల్పుల సంఘటన వివరాలను తెలిపుతూ జేరాయ.

"బంద్"ను బలపరుస్తున్నవారు, ఆందోళనకారులు మర్దనలకు దిగడంతో పరిస్థితి విషమించింది. ఈ ప్రదేశానికి పోలీసులు హుటాహుటిన వెళ్ళారని. ప్రశాంతంగా ఎవరికీ ఎక్కువ వెళ్ళిపోండి అని ప్రజలను పోలీసులు కోరారని. కాని, ప్రజలు తిరస్కరించడంతో పోలీసులు మొట్ట మొదట లాఠీచార్జి జరిపి తర్వాత బాష్పవాయువును ప్రయోగించారని ఆ అధికారి వివరించాడు.

అయినా వజలు చెదరిపోక పోలీసులపై రాళ్లు దుష్పరం వంటి హింసాత్మక చర్యలను ప్రారంభించారని. ఇందువల్ల అనేకమంది పోలీసు అధికారులకు మితవాద కమ్యూనిస్టు నాయకుడు శ్రీ ఎన్. టి. యు. సి. కార్మికుల మధ్య జరిగిన సంఘర్షణలో ఒక వ్యక్తి తీవ్రంగా గాయపడ్డాడు, మరికొంత మంది స్వల్పంగా గాయపడ్డారు.

ఐ. ఎన్. టి. యు. సి అధ్వర్యంలోని క్యాంటీన్‌ను మూసివేయించడానికి ప్రయత్నించడంతో ఈ సంఘర్షణ జరిగింది.

పోలీసుల రంగంలోకి ప్రవేశించడంతో ఈ కార్మికులు చెల్లాచెదురై పోయారు.

పాలు సరఫరా లేదు

కాలికట్, సెప్టెంబర్ 11— కాలికట్ లోను, పరిసర ప్రాంతాలలోను నేడు ఎవ్వరికీ పాలు దొరకలేదు

పాలు సరఫరా కాకపోవడమే ఈ దుస్థితికి కారణం.

ఇలాంటి పరిస్థితి ఏర్పడగలదని ప్రజలకు ముందుగానే కాలికట్ పాలసరఫరా యూనియన్ తెలియజేసి వున్నది.

ఈ నగరంలోని వార్తా పత్రికల ఆఫీసు లన్నింటిని మూసివేశారు.

"అస్సాంబంద్"

ఏడు జిల్లాలలో ప్రశాంతంగా అమలు

షిల్లాంగ్, సెప్టెంబర్ 11 — "అస్సాం బంద్"ను అమలు చేయవలసింపిగా అతివాద కమ్యూనిస్టు నాయకుడు శ్రీ ఎన్. టి. యు. సి. కార్యకర్త శ్రీ ఎస్. రెడ్డి గాయాలు తగిలాయని ప్రజలు ఒక పోలీసు జీపును అటకాయించి దానికి నిప్పంటించారని పోలీసు అధికారి వివరించాడు.

హింసాత్మకతకు దిగిన తర్వాత పోలీసులు రెండు పర్యాయం కాల్పులు జరిపారని. ఈ కాల్పులలో ఒక వ్యక్తి మృతి చెందాడని మరొక వ్యక్తి గాయపడ్డాడని అతివ తెలిపాడు.

ఆచార్య వినోబా భావే — గాంధేయతత్వ వ్యాప్తికి ఆయన దోహదం

[సెప్టెంబర్ 11 వ తేదీన ఆచార్య వినోబా భావే 78 వ సంవత్సరంలో ప్రవేశించారు. ఆ సందర్భంగా ఆయన జీవిత విశేషాలను తెలిపే ఈ వ్యాసాన్ని ప్రచురిస్తున్నాము. — ఎడిటర్]

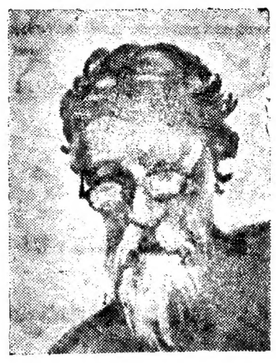

శ్రీ ఆర్. వి. శేషాద్రి

1895 సెప్టెంబర్ 11వ తేదీన ఆచార్య వినోబా మహారాష్ట్రలో కొలాబా జిల్లా గాగోదా గ్రామంలో జన్మించారు. ఆంధ్రప్రదేశ్‌లోని ఆచార్య గోపాలానికి "భూదాన వినోబా" గా పరిచయమైనాడు. కారణమేమంటే పాలా మంది అమాయక ప్రజలకు ఆచార్య వినోబా కంటె భూదాన నాయకుడు వినోబా అంటేనే గుర్తుకు వస్తుంది. వినోబా పేరుకంటె అయనచేసిన సేవ అశయం అందరికి అర్థమైంది.

వినోబా తండ్రి శ్రీ నరహరి రావు. తల్లి రుక్మిణీదేవి. తమయనకు ముగ్గురు సోదరులు, ఒక సోదరికున్నారు. వినోబా జీవితంపై దాలా మందికు తల్లి ప్రభావం వున్నది. అమె దైవ భక్తి కలిగిన మాతృమూర్తి. అందుకే తన కుమారుడు వినోబాకు మంచి పేరు ప్రతిష్ఠలు తేవాలని ప్రయాసపడింది.

1910 లో వినోబా బాల్య తరగతిలో చేరాడు. పాఠశాలలోని విద్యతో పాటు చిన్నప్పటినుంచి మహారాష్ట్ర గ్రంథాలు చదువుతూ వుండేవాడు. అంతేకాదు. లోకమాన్య బాలగంగాధర తిలక్ నిర్వహించిన "కేసరి"పత్రికను కూడా తదివేవాడు చిన్నప్పటినుంచి అయనకు కారిదక అంటే బాగా ఇష్టం.

1913లో మెట్రిక్ పరీక్షానంతరం కళాశాలలో చేరాడు. పన్నెండు సంవత్సరాల వయస్సులోనే అయన బ్రహ్మచారిగా వుండాలని నిర్ణయం చేసుకున్నాడు.

1914లో ప్రథమ ప్రపంచయుద్ధం వచ్చినప్పుడే వినోబా మనస్సులో కూడా విప్లవాత్మకమైన భావాలు కలిగి, ఇంటినుంచి పారిపోవాలని అభిలాష కలిగింది. తన తదుపరి కంటె దేశసేవ అతి ముఖ్యమని అనుకొనుండా ఒక రోజు తల్లి దగ్గరికి వచ్చి "నేనిక వదువను" అని చెప్పాడు.

1916 లో ఇంటరు పరీక్ష వ్రాయడానికి వెడుతూ సూరత్‌లో దిగి అక్కడినుంచి కలకత్తా చేరాడు. తర్వాత కాశీలో సంస్కృతం నేర్చుకోవాలని విశ్వనప్పుడు అక్కడికి గాంధీజీ కూడా ఒక సభలో ఉపన్యసించడానికి నడిచిన సందర్భంలో గాంధీజీ మాటలు విని వెంటనే అధ్యాత్మిక రాజకీయ రంగాలను గురించి గాంధీజీకి ఒక లేఖ వ్రాశాడు. దానిపై గాంధీజీ వినోబాను తన వద్దకు రమన్నాడు.

1916 జూన్ 7 వ తేదీన వినోబా ఒక ఆశ్రమంలో గాంధీజీని కలుసుకున్నాడు. తర్వాత వినోబా ఆ ఆశ్రమంలో చేరాడు. అక్కడ అధ్యాపకవృత్తి చేస్తూవుండేవాడు.

1923 లో వినోబా "మహారాష్ట్ర ధర్మ" అనే మరాఠీ పత్రికను నడిపాడు. నాలుగు సంచికలు విడుదలయిన పెంటనే నాగపూర్ జైలులో జాతీయభావాలను కలిగించాడు. జూన్ 17 న వినోబాజీ జరిపరంగ సభలో ఉపన్యసించినందుకు ఒక సంవత్సరం జైలుశిక్ష విధించారు.

1924 లో గాంధీజీ అణ్వస్త్రకారం తిరువాన్కూర్ వచ్చి అస్పృశ్యుల దేవాలయ ప్రవేశ సత్యాగ్రహాన్ని నడిపారు. తరాత వార్ధాఆశ్రమంలో వుంటూ; ఖాదీ, వడకడం, కుటీర పరిశ్రమలు, జాతీయ విద్యా విధానం గురించి చుట్టుప్రక్కల గ్రామాలలో పని చేసేవాడు.

1930 లో ఉప్పు సత్యాగ్రహం చేసినప్పుడు జైలుశిక్ష అనుభవిస్తూ భగవద్గీతపై తన భావాలను "గీతా ప్రవచనం"గా రచించాడు. అంతేకాదు "గీత"ను మరాఠీలోకి అనువదించాడు.

1932 ఆగస్టు ఉద్యమంలో తొమ్మిదవ తేదీన అయనను అరెస్టుచేశారు. 1945లోజైలు తొమ్మిదిన విడుదలైన్నాడు. అప్పుడు రాయవెల్లూరు జైలులో వుండగా తెలుగు, తమిళం, మళయాళం, కన్నడ భాషలు కూడా అభ్యసించాడు.

1949 లో "సర్వోదయ" అనే హిందీ మాసపత్రికను ప్రారంభించింది. 1955 మే వరకు నడిపాడు, 1951 మార్చి ఎనిమిదవ తేదీన పాదయాత్ర బయలుదేరి తెలంగాణా జిల్లాలలో పర్యటిస్తూ. ఏప్రిల్ 13వ తేదీన పోచంపల్లి గ్రామం చేరి సాయంత్రం సభలో హరిజనులకు భూమి దివ్యగలరా? అని కోరగానే శ్రీ రామచంద్రారెడ్డి వంద ఎకరాలు భూమిని దిన్నారు. అప్పటినుంచి భూదాన మనే కార్యక్రమాన్ని ప్రారంభించాడు. దీని పరిణామంగా అప్పటి ప్రధానమంత్రి శ్రీ నెహ్రూ ఢిల్లీ రిమ్మనమని ఆహ్వానాన్ని పంపాడు 1951 సెప్టెంబరు 21 న కాలినడకన ఢిల్లీ చేరుకున్నారు. అలాగే ఉత్తరప్రదేశ్, బీహార్ రాష్ట్రాలలో పాదయాత్ర చేశాడు.

దేశంలో నేడున్న అసమానతలు పరిస్థితి చూచి శ్రీ నోరు తెరవడం లేదు. కారణ మేమంటే కార్యకర్తలు దేనికికి ప్రభావి వంటి వారు. అందరికొరమంటే తెలియపడేవారికి పెద్దతురును గురించి తెలియదు. ఎందుకంటేదీనికి ఎంత ఎక్కువగా ఉంటే దీనం అంతగా ప్రకాశిస్తుంది. కనుక మనం నిరాశచెందవలసిన పనిలేదు" అని అంటాడు వినోబాజీ.

కేరళలో అల్లరులు

(1 వ పేజీ తరువాయి)

ఎర్నాకులం ఇంజన్‌వద్ద కొచ్చిన్-కన్నూర్ ఎక్స్‌ప్రెస్‌ను పికెటింగ్ చేశారు.

అల్వాయి - ఎర్నాకులం పారిశ్రామిక ప్రాంతంలోని ఫ్యాక్టరీలు మామూలుగా పని చేస్తున్నాయని వార్తలు అందాయి

ఈ ఫ్యాక్టరీలో ఎత్యర్థి యూనియన్‌లకు చెందిన కొంతమంది కార్మికులు ("బంద్"ను బలపర్చనివారు) పికెటింగ్‌లు చేశారు.

ముగ్గురి అరెస్టు

జాతీయ రహదారిలో ఎడపల్లి, అల్వాయిల మధ్య అవరోధాలు ఏర్పాటుచేసినందుకుగాను ముగ్గురు వ్యక్తులను పోలీసులు అరెస్టుచేశారు. ఈ అవరోధాలను తర్వాత పోలీసులు తొలగించివేశారు. ఎర్నాకులం నుంచి వెడుతున్న రాష్ట్రరోడ్డు ట్రాన్స్‌పోర్టు బస్సులు అయిదింటిని అపి వాటి టైర్లనుంచి గాలిని తీసివేయడం జరిగింది.

తిరువేండంలో బ్యాంకులు తెరచివున్నాయి. కాని లావాదేవీలు పరిమితంగా మాత్రం జరిగాయి

తిరువేండంలో పెరిపోర్, పెట్టిగాన్ ఆఫీసులు నేడు మామూలుగా పనిచేశాయి.

ఎర్నాకులంలో ఇరువర్గాల కార్మికుల కొట్లాట

ఎర్నాకులం, సెప్టెంబర్ 11— యునైటెడ్ ట్రేడ్ యూనియన్ కార్మికులు ఐ. ఎన్. టి. యు. సి. కార్మికుల మధ్య జరిగిన సంఘర్షణలో ఒక వ్యక్తి తీవ్రంగా గాయపడ్డాడు, మరికొంత మంది స్వల్పంగా గాయపడ్డారు.

ఐ. ఎన్. టి. యు. సి ఆధ్వర్యంలోని క్యాంటీన్‌ను మూసివేయించడానికి ప్రయత్నించడంతో ఈ సంఘర్షణ జరిగింది.

పోలీసుల రంగంలోకి ప్రవేశించడంతో ఈ కార్మికులు చెల్లాచెదురై పోయారు.

పాలు సరఫరా లేదు

దేశంలో అరాజకం సృష్టించడానికి అతివాద కమ్యూనిస్టుల ఎత్తుగడ

తమ తోడ్పాటుతో ఏర్పడిన కాంగ్రెసేతర ప్రభుత్వాలున్న రాష్ట్రాలలో ప్రయత్నాలు

అప్రమత్తతతో మెలగాలని శ్రీకామరాజ్ హెచ్చరిక

మదురై, సెప్టెంబరు 10—

అతివాద కమ్యూనిస్టుల తోడ్పాటుతో వివిధ రాష్ట్రాలలో ఏర్పడిన కాంగ్రెసేతర ప్రభుత్వాలు దేశంలో అరాజక పరిస్థితిని సృష్టించడానికి యత్నిస్తున్నట్టు కాంగ్రెసు అధ్యక్షులు శ్రీ కె. కామరాజ్ నేడు ఆరోపించారు.

"ఈ ప్రభుత్వాలు హింసాత్మక, మతదురభిమానాలను రెచ్చగొడుతున్నాయి. దేశంలో అరాజక పరిస్థితిని సృష్టించడానికి ఈ విధంగా ప్రజలను రెచ్చగొట్టడం జరుగుతున్నదో అని ఆయన అన్నారు.

కాంగ్రెసేతర ప్రభుత్వాలు సృష్టించడానికి ప్రయత్నిస్తున్న కొత్త ప్రమాదం దృష్ట్యా ప్రజలు అప్రమత్తతతో వుండాలని ఆయన విజ్ఞప్తిచేశారు.

కాంగ్రెసు కార్యకర్తలు పథకాలలో ఆయన ప్రసంగిస్తూ "బంద్"లు, "సమ్మె"లు ప్రోత్సాహిస్తూ కాంగ్రెసేతర ప్రభుత్వాలు ప్రజలకు సేవ చేయడానికి బదులు నష్టం చేస్తున్నాయని ఆయన అన్నారు.

తమ బాధ్యతనుంచి తప్పించుకొనడానికి ఈ ప్రభుత్వాలు కేంద్రంపై నిందమోపుతున్నాయని ఆయన అన్నారు.

కేంద్రంలో కాంగ్రెసేతర మిశ్రమ ప్రభుత్వం ఏర్పడిన పక్షంలో దేశంలో కల్లోల పరిస్థితి తప్పదని, వివిధ పార్టీలు వేరు వేరు మార్గాల పైనుకు ప్రభుత్వాన్ని లాగడానికి ప్రయత్నించ గలవని అన్నారు.

ఆరునెలలుగా రాష్ట్రాలలో కాంగ్రెసేతర ప్రభుత్వాలు నడుస్తున్న పద్ధతిని చూసిన అనంతరం, కేంద్రంలో కాంగ్రెసేతర మిశ్రమ ప్రభుత్వం ఏర్పడే అవకాశాలు లేవని తాను విశ్వసిస్తున్నానని శ్రీ కామరాజ్ అన్నారు.

భాషా సమస్యపై నెహ్రూ హామీలు

అమలు జరగగలవని శ్రీ అతుల్యఘోష్ వివరణ

కాలికట్, సెప్టెంబరు 10. — భాషా సమస్యపై స్వర్గీయ నెహ్రూ హామీలకు కేంద్ర ప్రభుత్వం, కాంగ్రెసు వర్కింగ్ కమిటీ పూర్తిగా బద్ధులయి వుండగలవని ఎ. ఐ. సి. సి. కోశాధికారి శ్రీ అతుల్య ఘోష్ నేడు అన్నారు.

నెహ్రూ హామీమేరకు ఇంగ్లీషు సహభాషగా కొనసాగగలదని ఆయన అన్నారు.

భాషా సమస్యపై నిర్బంధగడువు పెట్టడం ఉచితంకాదని. ఈ విషయంలో శ్రీ భాగ్లా అభిప్రాయాలతో కీలవించేవారు కొందరున్నారని ఆయన అన్నారు.

రాష్ట్రాలలో అధికార పార్టీలచే బంద్‌ల నిర్వహణ

కొత్త పద్ధతి ఏర్పడినట్టు శ్రీ అతుల్యఘోష్ వివరణ

కాలికట్, సెప్టెంబర్ 10— రాష్ట్ర ప్రభుత్వాల పరోక్ష ప్రోత్సాహంతో అధికారంలోవున్న పార్టీలు నిరసిస్తున్న బంద్‌ల వల్ల దేశంలో "కొత్త పద్ధతి" ఉత్పన్నమయినట్టు ఎ. ఐ. సి. సి కోశాధికారి శ్రీ అతుల్య ఘోష్ నేడు చెప్పారు. "తమ నిరసితి ప్రస్తుతం బెంగాల్‌లో వున్నది. త్వరలో కేరళలో కూడా రానున్నది" అని శ్రీ అతుల్యఘోష్ పేర్కొన్నారు.

లోగడ ప్రతిపక్షాలు రాష్ట్రప్రభుత్వాలకు వ్యతిరేకంగా "బంద్"లు నిర్వహించడం జరిగేదని కాని ఇప్పుడు అధికారంలో వున్న పార్టీలే బంద్‌లు నిర్వహిస్తున్నవని శ్రీ అతుల్యఘోష్ అన్నారు. కేంద్ర ప్రభుత్వానికి వ్యతిరేకంగా అధికారంలోని పార్టీలు హర్తాల్స్, ప్రదర్శనలు జరపడం దాలా వింతగా వున్నదని ఆయన అన్నారు.

రోడ్లపై వాహనాల రాకపోకలను రద్దు చేయడం ద్వారాగాని, రాష్ట్ర ప్రభుత్వ కార్యాలయాలను మూసి వేయడం ద్వారాగాని కేంద్ర ప్రభుత్వానికి ఈ పార్టీలు తమ నిరసనను ఏ విధంగా తెలపగలవో తమకు అర్థం కావడం లేదని శ్రీ అతుల్యఘోష్ నేడు పత్రికల వారితో అన్నారు.

బలవంతంగా మరొక కొలంబియా విమానం డ్యూబాకు మళ్లింపు

హవానా, సెప్టెంబర్ 10 — కొలంబియన్ ఎయిర్‌లైన్స్‌కు చెందిన ఒక విమానాన్ని సాయుధులైన ముగ్గురు వ్యక్తులు, విమాన చోదకులను బెదిరించి, ఆ విమానాన్ని హడ్సు బ్యూబాలోని కాంటియాగోవద్ద బలవంతంగా దించారు. ఈ విమానంలో 16 మంది ప్రయాణీకులు నలుగురు సిబ్బంది వున్నారు.

బరన్‌క్విల్లా నుంచి ఈ విమానం బయల్దేరి బరాంగీ వెళుతుండగా, విమానం కాంటియాగో అంటోనియా, మానియో విమానాశ్రయం వద్ద స్థానిక కాలమానం ప్రకారం మధ్యాహ్నం 1.35 గంటలకు బలవంతంగా దించివేయడం జరిగిందని క్యూబా పౌరవిమాన కార్యాలయం నేడు ప్రకటించింది.

కొలంబియన్ విమానాన్ని బెదరింపులతో క్యూబాకు మళ్లించడం గత అయిదువారాల కాలంలో ఇది రెండవసారి.

గత ఆగస్టు ఆరవ తేదీన సాయుధులైన అయిదుగురు వ్యక్తులు డి. సి-4 విమానాన్ని హవానావద్ద నిర్బంధంగా దించివేయడం జరిగింది.

ఒరిస్సా మిశ్రమ ప్రభుత్వంలో పి. ఎస్. పి. చేరిక?

అలెప్పీ, సెప్టెంబర్ 10— ప్రజా సోషలిస్టు పార్టీ అధ్యక్షుడు శ్రీ హెచ్. వి. కామత్ నిన్న ఇక్కడ విలేకరులతో మాట్లాడుతూ ఒరిస్సా, మధ్యప్రదేశ్ మిశ్రమ మంత్రి వర్గాలలో ప్రజా సోషలిస్టు పార్టీ ప్రవేశావకాశం గురించి పరిశీలిస్తున్నట్టు తెలియజేశారు.

తమ పార్టీ ప్రస్తుతం బీహార్, పశ్చిమ బెంగాల్, ఉత్తరప్రదేశ్ మిశ్రమప్రభుత్వాలలో భాగస్వామిగా కలదని ఆయన అన్నారు.

మిశ్రమ ప్రభుత్వాలలో తమ పార్టీ పాల్గొనడానికి కొన్ని షరతులను విధించినట్టు ఆయన తెలిపారు.

నాసక్ సాగర్‌వద్ద 27 మంది జాడతెలియని స్థితి

లక్నో, సెప్టెంబర్ 10— మొన్న నాసక్ సాగర్ అనకట్టకు గండిపడిన సందర్భంలో మునిగిపోయిన ప్రాంతంలో 27 మంది జాడ తెలియడంలేదు.

వైనితాల్ జిల్లాలో వరదలలో చిక్కుకున్న గ్రామస్థులకు హెలికాప్టర్ల ద్వారా ఆహారపదార్థాలను సప్లయిచేస్తున్నారు.

బీహార్ మాజీ మంత్రులపై ఆరోపణల దర్యాప్తు

సుప్రీంకోర్టు మాజీన్యాయమూర్తి నియామకం

పాట్నా, సెప్టెంబర్ 10— మాజీ బీహార్ మంత్రులపై వచ్చిన ఆరోపణలకు సుప్రీంకోర్టు మాజీ న్యాయమూర్తి శ్రీ టి. ఎల్. వెంకటరామ అయ్యర్ దర్యాప్తు జరుపుతారని బీహార్ ముఖ్య మంత్రి శ్రీ మహామాయ ప్రసాద్ సిన్హా నేడు వెల్లడించారు.

శ్రీ అయ్యర్ ఏక సభ్యక మిషన్‌గా వ్యవహరిస్తారు.

రోదసీ విహారం చేసిన నల్లులు, మొక్కలు

కేప్‌కెనెడీ, సెప్టెంబర్ 10— అమెరికా విమానదళ విమానాలు హోనొలులూ పసిఫికంలో ఉపగ్రహం.2 ను దానితోపాటు రోదసిలో విహరించివచ్చిన నల్లులను, మొక్కలను మరక్షితంగా దొరకించుకొనగలిగారు. ఇవన్నీ రోదసిలో 45 గం.లు విహరించి వచ్చాయి.

127 కిలోల బరువుగల పేటికలో భద్రంగావున్న ఈ జీవంతార్థాలన్నీ నవ్యంగావేఉన్నాయి. దాదాపువందమంది సైంటిస్టులు దీనిని పరిశీలిస్తున్నారు.

శ్రీ దేశాయ్ అమెరికా పయనం

లండన్, సెప్టెంబర్ 10— ఇండియా ఉపప్రధాని శ్రీ మొరార్జీ దేశాయ్ నేడిక్కడ నుంచి అమెరికా వెళ్లారు.

వాషింగ్టన్‌లో శ్రీ దేశాయ్ అమెరికా ప్రెసిడెంట్ జాన్సన్‌ను కలుసుకొంటారు.

సిక్కిం సంఘటనపై ఇండియాకు చైనా నిరసన

తమ భూభాగంలోకి భారతీయ సైనికులు ప్రవేశించినట్టు పీకింగ్ ఆరోపణ

హాంకాంగ్, సెప్టెంబరు 10—సిక్కిం పరిహద్దును ఉల్లంఘించి మొన్న గురువారం నాడు భారతీయ సైనికులు చైనా భూభాగంలోకి చొచ్చుకొచ్చారని పీకింగ్ నేడు ఇండియాకు నిరసన తెలిపినది.

మొన్న గురువారంనాడు అరవయి మందికిపైగా భారతీయ సైనికులు నాథులా కనుమద్వారా చైనా భూభాగంలోకి చొచ్చుకొని వచ్చారని ముళ్ళకంచెల నిర్మాణానికి వారు అక్రమంగా తమ భూభాగంలో ప్రవేశించారని చైనా విదేశాంగశాఖ నేడు పీకింగ్‌లో ఇండియా రాయబార కార్యాలయానికి అందజేసిన పత్రంలో ఆరోపించింది.

[పీకింగ్ భూభాగంలో ముళ్ళ తీగలతంచె నిర్మించే సందర్భంలో దాదాపు 80 మంది చైనా సైనికులు తోక్యం కలుగచేసుకొనడానికి ప్రయత్నించడం జరిగింది. అయితే వారి ప్రయత్నాలను భారతీయ సైనికులు నమ్ము చేశారని ఢిల్లీలో రక్షణ మంత్రిత్వశాఖ ప్రతినిధి మొన్న శుక్రవారంనాడు వెల్లడించారు. ఈ సందర్భంలో చైనా సైనికుడు తుపాకి కాల్పులను, అయితే ఎవరూ గాయపడలేదనికూడా ఆ ప్రతినిధి అన్నారు.]

అమెరికా, రష్యా, ఇతర అభివృద్ధి నిరోధక దేశాలు ప్రారంభించిన "చైనా వ్యతిరేక ప్రచారం"లో ఇది భాగమని పీకింగ్ రేడియో ఆరోపించింది.

సరిహద్దు సమస్యపై సంప్రతింపులు జరపాలనే ఇండియా ప్రతిపాదన "మోసపు ఎత్తుగా" పీకింగ్ పేర్కొన్నది.

కవ్వింపు చర్యల కొనసాగింపుద్వారా ఉత్పన్నమయ్యే పరిణామాలకు ఇండియా దాన్యత వహించవలసి వుంటుందని చైనా హెచ్చరించింది.

బొంబాయిలో ఇద్దరు పోలీసు ఉద్యోగుల అరెస్టు

1.22 లక్షల బంగారాన్ని దోపిడి చేసిన నేరంపై

బొంబాయి, సెప్టెంబరు 10 — తాము సెంట్రల్ ఎక్సయిజు అధికారులమని చెప్పుకొని ఒక వ్యక్తినుంచి 1.22లక్షల రూపాయల విలువగల బంగారాన్ని కొంత రొక్కాన్ని స్వాధీనంచేసుకున్నందుకు నిటిపోలీసు శాఖ ప్రొహిబిషన్ డివిజన్‌కు చెందిన ఒక సబ్ ఇన్‌స్పెక్టర్‌ను, ఒక కానిస్టేబుల్‌ను అరెస్టుచేశారు.

సబ్ ఇన్‌స్పెక్టరు పేరు ప్రతాప్‌బాబూరావు ఘాన్‌గ్లే కాన్‌స్టేబుల్ పేరు పావన కుమార్ నాథ్‌లేగా నమోదు అయ్యాయి.

రెండు రోజులనాడు ఎవరో ఇచ్చే నిమిత్తం తన కారులో బంగారాన్ని, రొక్కాన్ని తీసికొని వెడుతున్న ఒక వర్తకుని కుమారుడు వారిద్దరు మరొకని తోడ్పాటుతో అడ్డగించి, చర్చిగేట్‌లోని సెంట్రల్ ఎక్సయిజ్ ఆఫీసువైపుకు మళ్ళించారట. కారులో వెడుతుండగా దారిలోనే ఆ ముగ్గురు వ్యక్తులు వర్తకుని కుమారుని నుంచి వంచిన లాగుకున్నారట. కొన్నికాగితాలపై ఆ అబ్బాయి సంతకం పెట్టించుకొని మధ్యలోనే దిగిపోయారట.

ఆ బాబుమాత్రం సెంట్రల్ ఎక్సయిజ్ ఆఫీసుకు వెళ్ళిగా పై అధికారి పేరేవున్నదట, అతడు తనను మోసగించినట్టు అనుమానపడి వెంటనే తండ్రి దగ్గరికి వెళ్ళాడట, తర్వాత పోలీసులకు రిపోర్టు చేశారట.

పోలీసులు ఈ సందర్భంలో డ్రయివరను అరెస్టు చేసి అతనికి తెలుసుకొన్న తర్వాత 40 తులాల బంగారాన్ని, ఏడువేల రూపాయల రొక్కాన్ని పట్టుకొన్నారు. పోలీసు ఉద్యోగులను అరెస్టు చేశారు.

నాసక్ సాగర్‌వద్ద 27 మంది జాడతెలియని స్థితి

లక్నో, సెప్టెంబర్ 10— మొన్న నాసక్ సాగర్ అనకట్టకు గండిపడిన సందర్భంలో మునిగిపోయిన ప్రాంతంలో 27 మంది జాడ తెలియడంలేదు.

వైనితాల్ జిల్లాలో వరదలలో చిక్కుకున్న గ్రామస్థులకు హెలికాప్టర్ల ద్వారా ఆహారపదార్థాలను సప్లయిచేస్తున్నారు.

రైల్వేలకు కంట్రోలు ధరకు బొగ్గు

సప్లయికి సంయుక్త కార్యవర్గం సంసిద్ధత

కలకత్తా, సెప్టెంబరు 10—రైల్వే వర్క్‌షాపులను నిర్వహించేందుకవసరమైన అవసరతదృష్ట్యా లోగడవున్న కంట్రోలు ధరలకే బొగ్గును రైల్వేలకు సప్లయిచేయడానికి బొగ్గు పరిశ్రమ నేడు సిద్ధమైనట్టు వెల్లడయింది.

అయితే కేంద్రప్రభుత్వం కొత్తరేట్లను నిర్ణయించేవరకు మాత్రమే పాతరేట్లకు రైల్వేలకు బొగ్గును సప్లయిచేయడం జరుగుతుంది

ఇండియన్ మైనింగ్ అసోసియేషన్, ఇండియన్ మైనింగ్ ఫెడరేషన్, ఇండియన్ కోలరీ ఓనర్స్ అసోసియేషన్ల, సర్వజనరేట్, నిదర్శమైనింగ్ అసోసియేషన్‌ల సంయుక్త కార్యవర్గసమావేశంలో పై నిర్ణయాన్ని ప్రకటించడం జరిగింది.

బొగ్గుధర విషయమై రైల్వేలతో సంప్రతింపులు జరుగుతుండగా, పరిశ్రమ చేసిన సూచనను పూర్తిగా త్రోసివేస్తూ పత్రికా ప్రకటనలు వెలువడడం మిక్కిలి శోచనీయమని, బాధ్యతగల బొగ్గుపరిశ్రమ ప్రస్తుతం క్లిష్ట స్థితిలో వున్నదని సంయుక్త కార్యవర్గం నేడొక ప్రకటనలో తెలిపింది.

బొగ్గును అధికంగా వినియోగించే రైల్వేలను ఈ నెల ఒకటవ తేదీనుంచి బొగ్గు అందని రగాయాల మేరకు మాత్రమే హెచ్చించడానికి పరిశ్రమ అంగీకరించినదని ఆ ప్రకటనలో వివరించబడింది. అయితే ఈ ప్రతిపాదనను ప్రభుత్వం త్రోసివేయడం జరిగినప్పటికీ, రైల్వే వర్క్‌షాపుల సక్రమనిర్వహణ అవసరతను గుర్తించి, కేంద్ర ప్రభుత్వం కొత్త రేట్లను నిర్ణయించేవరకు కంట్రోలు ధరలకే బొగ్గును విక్రయించడానికి సంసిద్ధంగా వున్నట్టు ఆ ప్రకటనలో వివరించారు.

విదేశాంగ విధానంలో మార్పులు

జనసంఘం అధ్యక్షుని అభ్యర్థన

బూరియానా, సెప్టెంబరు 10— చైనా, పాకిస్తాన్‌లకు సంబంధించినంతవరకు విదేశాంగ విధానంలోపూర్తి మార్పు తీసుకురావాలని అఖిలభారత జనసంఘం అధ్యక్షుడు శ్రీ బలరాజ్ మధోక్ విన్న అభ్యర్థించారు.

ఈ రెండు దేశాలను "సంతృప్తి పరచే" విధానం నివర్తమైనదని ఆయన అన్నారు.

పక్తూనిస్తాన్ ఉద్యమానికి ఇండియా పూర్తి సహకారంచేయాలని, జనరల్ చాంగ్ కై షేక్ ప్రభుత్వాన్ని గుర్తించాలని ఆయన అన్నారు.

దేశంలో డాక్టర్ల కొరత

కేంద్ర ఉపమంత్రి శ్రీ బి.ఎస్. మూర్తి వివరణ

న్యూఢిల్లీ, సెప్టెంబర్ 10—1971నాటికి ఇండియాలో డాక్టర్లసంఖ్య 158,000 వరకు పెరిగినప్పటికి ఇంకా 86,000 మంది డాక్టర్లు దేశానికి అవసరం కాగలరని కేంద్ర ఆరోగ్య శాఖ ఉపమంత్రి శ్రీ బి. ఎస్. మూర్తి నేడు వెల్లడించారు.

ఢిల్లీ లయన్స్‌క్లబ్ సమావేశంలో ఆయన మాట్లాడుతూ ప్రస్తుతం దేశంలో 108,000 డాక్టర్లు వున్నారని, వారిలో 72 వేల మంది నగరాలలోను, 36 వేల మంది గ్రామీణ ప్రాంతంలోను నివసిస్తున్నారని అన్నారు.

1947 లో 23 మెడికల్ కళాశాలలుండేవని, ఇప్పుడు 90 కి పెరిగినవని ఆయన అన్నారు. పాలిన 11,000 మంది డాక్టర్లు ఈ కళాశాలలలో శిక్షణ పొందగల వని వారాయన్నారని అన్నారు.

1947 లో 23 మెడికల్ కళాశాలలుండేవని, ఇప్పుడు 90 కి పెరిగినవని ఆయన అన్నారు. పాలిన 11,000 మంది డాక్టర్లు ఈ కళాశాలలలో శిక్షణ పొందగల వని వారాయన్నారని అన్నారు.

కృష్ణాజిల్లా నుంచి కేరళకు బియ్యం సప్లయి

11 వేల టన్నుల మేరకు రవాణాకు ఏర్పాట్లు

("ఆంధ్రజ్యోతి" విలేకరి)

బందరు, సెప్టెంబర్ 10— ఈ నెల ఎనిమిదవ తేదీవరకు కృష్ణాజిల్లా నుంచి కేరళ రాష్ట్రానికి 668 టన్నుల బియ్యం ఎగుమతి అయ్యాయని. వెయ్యి టన్నులు ఎగుమతికి సిద్ధంగా వున్నాయని, మరి పదివేల టన్నులబియ్యం కేరళకువంపడానికి ఏర్పాట్లు జరుగుతున్నాయని కృష్ణాజిల్లా సప్లయి అధికారి వర్తకులవారితో చెప్పారు.

వ్యాగన్లు లభ్యంగా లేకపోవడంవల్ల బియ్యం కలగుతున్నదని, వ్యాగన్లకు 36 ఇండెంట్లు పెండింగులో వున్నాయని ఆ అధికారి పేర్కొన్నారు.

జిల్లా ప్రజలకు తగినన్ని బియ్యం వున్నందున కేరళకు ఎగుమతులు చేయడం జరుగుతుందని కూడా శ్రీ దాలాజీ సింగ్ వర్తకుల వారితో చెప్పాడు.

జిల్లా ప్రజలు బియ్యానికి కటకటలాడుతున్నారని, బందరు పౌర సమితి నిరాహార దీక్ష ప్రారంభించనది.

స్వర్గీయ ప్రధాని శాస్త్రికి సముచిత స్మారక చిహ్నాలు

ఏర్పాటుకు విరివిగా విరాళాలు ఇవ్వాలని ప్రజలకు విజ్ఞప్తి

న్యూఢిల్లీ, సెప్టెంబర్ 10 — స్వర్గీయ లాల్‌బహదూర్ శాస్త్రికి సముచిత స్మారక చిహ్నాలను ఏర్పాటు చేయడానికి విరివిగా విరాళాలివ్వవలసిందిగా లాల్‌బహదూర్ శాస్త్రి మెమోరియల్ ట్రస్టుకు చెందిన ట్రస్టీల బోర్డు ప్రజలకు నేడు విజ్ఞప్తి చేసింది.

రాష్ట్రపతి డాక్టర్ జాకీర్ హుసేన్ చైర్మన్‌గా, ప్రధాని శ్రీమతి ఇందిరాగాంధీ వైస్ చైర్మన్‌గా, పార్లమెంటు సభ్యుడు శ్రీ టి. ఎల్. వింగ్ కార్యదర్శిగా స్వర్గీయ లాల్‌బహదూర్ శాస్త్రి మెమోరియల్ ట్రస్టు ఇటీవలే పునర్వ్యవస్థీకరించబడింది. స్వర్గీయ లాల్‌బహదూర్ శాస్త్రికి సముచిత స్మారక చిహ్నాలు నెలకొల్పే నిమిత్తం ప్రజలనుంచి కోటి రూపాయల మేరకు విరాళాలు వసూలు చేయాలని ట్రస్టు నిర్ణయించింది.

ఇటీవల ఇక్కడ జరిగిన సమావేశంలో, విరివిగా విరాళాల సేకరణకు ప్రజలకు విజ్ఞప్తి చేయాలని ట్రస్టు నిర్ణయించింది.

దేశంలో సోషలిస్టు వ్యవస్థ స్థాపన

త్వరలో తప్పక సిద్ధించగలదని ఫిరోజ్ గాంధి స్మారకసభలో శ్రీ జగ్‌జీవన్‌రామ్ ఉద్ఘాటన

న్యూఢిల్లీ, సెప్టెంబర్ 10— ఇండియా ఇప్పుడు కాకపోయినా, కొంతకాలానికైనా సోషలిస్టు దేశంగా రూపొందగలదని కేంద్ర ఆహారమంత్రి శ్రీ జగజీవన్‌రామ్ నేడు పేర్కొన్నారు. దీనిని ఎవ్వరూ అవరోధించ కూడదు అయన అన్నారు.

ఏడు సంవత్సరాల క్రితం స్వర్గస్థులైన ఫిరోజ్‌గాంధీ స్మారకార్థం ఏర్పాటు చేయబడిన సభకు శ్రీ జగ్‌జీవన్‌రామ్ అధ్యక్షత వహించారు. పోషణం మూల సూత్రం విదేశాలకు చెందినట్టిది కాదని కనీసం ఇండియాకు కొత్తకూడా కాదని, ఇండియా ప్రాచీన సంస్కృతిలోనే అది వచ్చినదని శ్రీ జగ్‌జీవన్ రామ్ అన్నారు.

(కమలేశ్‌జోతో కూడా పోషణం కోసం ఫిరోజ్ గాంధీ కృషి చేశారని శ్రీ జగ్‌జీవన్ రామ్ అన్నారు.

ఫిరోజ్ గాంధీ మెమోరియల్ కమిటీ తరపున శ్రీ అమర్‌నాథ్ విద్యాలంకార్ మాట్లాడుతూ, స్వర్గీయ ఫిరోజ్‌గాంధీ ప్రారంభించిన ప్రజాస్వామ్య పోషణం పాదరక్షణ ప్రజలు కృషిచేయాలని ఉద్బోధించారు.

దేశంలో సోషలిస్టు వ్యవస్థ స్థాపన

త్వరలో తప్పక సిద్ధించగలదని ఫిరోజ్ గాంధి స్మారకసభలో శ్రీ జగ్‌జీవన్‌రామ్ ఉద్ఘాటన

న్యూఢిల్లీ, సెప్టెంబర్ 10— ఇండియా ఇప్పుడు కాకపోయినా, కొంతకాలానికైనా సోషలిస్టు దేశంగా రూపొందగలదని కేంద్ర ఆహారమంత్రి శ్రీ జగజీవన్‌రామ్ నేడు పేర్కొన్నారు. దీనిని ఎవ్వరూ అవరోధించ కూడదు అయన అన్నారు.

ఏడు సంవత్సరాల క్రితం స్వర్గస్థులైన ఫిరోజ్‌గాంధీ స్మారకార్థం ఏర్పాటు చేయబడిన సభకు శ్రీ జగ్ జీవన్‌రామ్ అధ్యక్షత వహించారు. పోషణం మూల సూత్రం విదేశాలకు చెందినట్టిది కాదని కనీసం ఇండియాకు కొత్తకూడా కాదని, ఇండియా ప్రాచీన సంస్కృతిలోనే అది వచ్చినదని శ్రీ జగ్‌జీవన్ రామ్ అన్నారు.

(కమలేశ్‌జోతో కూడా పోషణం కోసం ఫిరోజ్ గాంధి కృషి చేశారని శ్రీ జగ్ జీవన్ రామ్ అన్నారు.

ఫిరోజ్ గాంధీ మెమోరియల్ కమిటీ తరపున శ్రీ అమర్‌నాథ్ విద్యాలంకార్ మాట్లాడుతూ, స్వర్గీయ ఫిరోజ్‌గాంధీ ప్రారంభించిన ప్రజాస్వామ్య పోషణం పాదరక్షణ ప్రజలు కృషిచేయాలని ఉద్బోధించారు.

ఆహార ధాన్యాలకు లాభసాటి ధర

ప్రభుత్వం నిర్ణయించాలని రాష్ట్ర కృషిక్ సమాజ్ సభ అభ్యర్థన

("ఆంధ్రజ్యోతి" విలేకరి) హైదరాబాద్, సెప్టెంబర్ 10—

ఆహార ధాన్యాల అధికోత్పత్తి సాధనకు దోహదకరమైన విధంగా ఆహార ధాన్యాలకు లాభసాటియైన ధరను నిర్ణయించాలని భారత కృషిక్ సమాజ్ ఆంధ్రప్రదేశ్ శాఖ కోరింది.

కృషిక్ సమాజ్ పక్షాన రాష్ట్ర వ్యవసాయ శాఖ మంత్రి శ్రీ పి. శివారెడ్డి అధ్యక్షతన వహిస్తూ ధరల నిర్ణయం సమస్య నేడు జీవన్మరణ సమస్యగా పరిణమించిందని అన్నారు.

ఉత్పత్తి వ్యయాన్ని నిర్ణయించే పద్ధతిలో కూడా అభిప్రాయ భేదాలున్నాయని ఆయన అన్నారు.

ధరల సమస్యను రెండున్నర గంటల పాటు చర్చించాక ధరలు నిర్ణయించే సందర్భంలో కేంద్ర రాష్ట్ర ప్రభుత్వాలు రైతులు ప్రతినిధులతో కూడా సంప్రతించాలని, ఇందుకు తగిన ఏర్పాటు చేయాలని. ఇటీవల ఏర్పాట్లు అమెరికా, బ్రిటన్ వంటి దేశాలలో వున్నాయని ఈ సందర్భంలో అమోదించిన తీర్మానంలో సూచించారు.

ఇట్టి తర్పులలో పాల్గొనడానికి ఒక సంఘాన్ని ఎన్నుకొన్నారు.

కైచింగ్ వేటివ్-1 వంటి రకాలకు ప్రత్యేక ధరను నిర్ణయించాలని, ఈ రకం ధాన్యం ఉత్పత్తిలో వ్యయం అధికమని మరొక తీర్మానంలో కోరారు.

బంగారు తీగలు వంటి రకాలకు దాటివి వాడే రాష్ట్రాలలో హెచ్చు ధర వున్నదని, రాష్ట్రం నుంచి పారిపా రెండు లక్షల టన్నుల బంగారు తీగల బియ్యం ఇతర రాష్ట్రాలకు దొంగ రవాణా అవుతున్నదని అందుచేత అట్టి రకాలకు లాభసాటి అయిన ధరను ప్రభుత్వం నిర్ణయించిన పక్షంలో ఆధాన్యాన్ని ప్రభుత్వానికి రైతు సిద్ధమైందగలదని తీర్మానంలో పేర్కొనడం జరిగింది.

బియ్యం రూపంలో కూడా ప్రొక్యూర్‌మెంటు చేయాలని మరొక తీర్మానంలో పేర్కొనడం జరిగింది.

వంట వచ్చిన తొలి నెలలో నెలనెలకు ధాన్యవేతరణ ధరలో మార్పు వుండాలని ఇందుకు కారణం ధాన్యం నిల్వచేయడం ద్వారా రైతు కొంత నష్టపోతాడని పేర్కొన్నారు.

పెద్ద భూములు పేద్యానికి మరుగు కాల్వల నుంచి పిటిని వంపులద్వారా నిలియోగించుకొనడానికి అనుమతించాలని కోరారు.

నీటిముంపువలన ఆహార ధాన్యాల ఉత్పత్తి నష్టం

నూటికి 30 వంతులనుంచి 60 వంతులవరకువుండవచ్చునట

న్యూఢిల్లీ, సెప్టెంబర్ 10— ఆహారధాన్యాలను పండించే సువిశాల ప్రాంతాలు పిడ ముంపుకు గురికావడంవలన ఉత్పత్తి భారీగా దెబ్బతగలవని తెలుస్తున్నది.

మొత్తం ఆహారధాన్యాల ఉత్పత్తిలో నూటికి 30 వంతుల నుంచి 60 వంతుల వరకు నష్టం వుండవచ్చునని అధికార వర్గాల అంచనా.

భారతీయ వ్యవసాయ పరిశోధక మండలి ప్రకటించిన పత్రంలో ఈ వివరాలు వెల్లడయినవి.

'ప్రణాళికానిర్వహణ బాధ్యత రాష్ట్రాలకే వదిలివేయాలి'

హైదరాబాద్ సన్మానసభలో ఉపరాష్ట్రపతి శ్రీ గిరి సూచన

హైదరాబాద్, సెప్టెంబర్ 10— ప్రణాళికా నిర్వహణలో కేంద్ర నాయకులు, ప్లానింగ్ కమిషన్ తరచుగా జోక్యం చేసుకొనడంవల్ల ప్రణాళికలు నివలమౌతున్నట్టు ఉపరాష్ట్రపతి శ్రీ వి. వి. గిరి నేడిక్కడ పేర్కొన్నారు.

ఆంధ్రప్రదేశ్ కోఆపరేటివ్ సెంట్రల్ యూనియన్‌లో నేటి సాయంత్రం తమకు జరిగిన సన్మానానికి సమాధానమిస్తూ, దరలను అదుపు చేయడం, విద్యాసమర వస్తువులను ప్రజలకు లభ్యం చేయడంలో సహకార సంఘాలు ప్రధాన పాత్ర వహిస్తాయని శ్రీ గిరి ఉద్ఘాటించారు.

ప్రణాళికను రూపొందించే వారు, ప్రణాళికను రాష్ట్రాలకు సమర్పించి వాటి నిర్వహణ బాధ్యతను రాష్ట్రాలకే వదిలివేయాలని ఉపరాష్ట్రపతి అన్నారు. రాష్ట్రాలు కోరి నప్పుడల్లా ప్రణాళికను రూపొందించినవారు, కేంద్ర నాయకులు తగు సలహాలు ఇవ్వవచ్చునని ఆయన అన్నారు.

ప్రణాళికను అమలు జరిపే విషయంలో పునర్వ్యవస్థీకరించబడిన ప్లానింగ్ కమిషన్ తన పాత ఉత్సాహం మార్చు చేసుకోగలదన్న ప్రగాఢ విశ్వాసాన్ని శ్రీ గిరి వ్యక్తం చేశారు. ప్రణాళికల నిర్వహణ విషయంలో పూర్తి స్వేచ్ఛను రాష్ట్రాలకు ఇవ్వడం జరగగలదన్న ఆశాభావాన్ని ఆయన వెలిబుచ్చారు.

ప్రణాళికలలోని లోపాలను సవరించకపోయిన పక్షంలో దేశానికి భవిష్యత్తు శూన్యమని ఆయన అన్నారు.

హైదరాబాద్ చేనేత పనివారల కేంద్ర సహకార సంఘం అధ్యక్షుడు శ్రీ వి. శ్రీరాములు ఆంధ్రప్రదేశ్ కోఆపరేటివ్ సెంట్రల్ బ్యాంక్ మార్టు గేజ్ బ్యాంకి కార్యదర్శి శ్రీ ఎం. దత్తాత్రేయుడు, సహకార తంత్రధార ప్యాక్టరీల ప్రతినిధి శ్రీ రమణ ప్రభృతులు తొలుత ప్రసంగించారు.

రాష్ట్ర సహకార శాఖామంత్రి శ్రీ విజయ భాస్కర్‌రెడ్డి ఈ సభకు అధ్యక్షత వహించారు.

రాష్ట్రంలోని వివిధ సహకార సంఘాల ప్రతినిధులు ఉపరాష్ట్రపతికి పూలమాలలువేసి సత్కరించారు. ఆంధ్రప్రదేశ్ సెంట్రల్ కోఆపరేటివ్ యూనియన్ అధ్యక్షుడు శ్రీ తుంద శేఖర్ ఉపరాష్ట్రపతికి సన్మాన పత్రాన్ని సమర్పించారు.

రూర్కేల ఉక్కు కర్మాగారం విస్తరణ

హైదరాబాద్ సభలో కేంద్ర మంత్రి శ్రీ చెన్నారెడ్డి వివరణ

హైదరాబాద్, సెప్టెంబరు 10 — రూర్కేల ఉక్కు కర్మాగారం విస్తరణ పనులలో దేశంలో లభించే సాంకేతిక పరిజ్ఞానం, విద్యుత్ శక్తులను వీలయినంతవరకు వినియోగించాలనే విధానానికి కేంద్ర ప్రభుత్వం కట్టుబడివున్నదని కేంద్ర ఉక్కు, గనుల శాఖ మంత్రి డాక్టర్ ఎం. చెన్నారెడ్డి నేడిక్కడ వెల్లడించారు.

దేశంలో సాంకేతిక నిపుణుల కొరత లేదని ఆయన అన్నారు.

హైదరాబాద్ ఇంజినీర్స్ 18 వ వార్షిక సభకు ఆయన ప్రారంభోత్సవం చేస్తూ ఈ విషయం చెప్పారు.

జిల్లా సంఘాల ఎన్నికలకు ప్రదేశ్ కాంగ్రెస్ సన్నాహాలు

పి. సి. సి. అధ్యక్షుడు శ్రీ కాకాని వివరణ

("ఆంధ్రజ్యోతి" విలేకరి) హైదరాబాద్, సెప్టెంబర్ 10—

జిల్లా కాంగ్రెసు ఎన్నికలు నిర్వహించడానికి జిల్లా రిటర్నింగ్ ఆఫీసర్ల నియామకం నిమిత్తం ప్రతి జిల్లా నుంచి ముగ్గురు పేర్లను పంపవలసిందిగా జిల్లా కమిటీలను కోరాలని కార్యవర్గం నిర్ణయించినట్టు పి.సి.సి. అధ్యక్షుడు శ్రీ కాకాని వెంకటరత్నం నేడు వెల్లడించారు.

పి.

ఢిల్లీ, వాషింగ్టన్‌లమధ్య అపోహల నివారణ

ముఖ్యంగా రాజకీయ విభేదాలపై మురార్జీ సంప్రతింపులు జరిపే అవకాశం

వాషింగ్టన్, సెప్టెంబరు 11—

ఇండియా,అమెరికాల మధ్యగల అపోహలను తొలగించడానికి, పశ్చిమ ఆసియా, వియత్నాంలాంటి ప్రధాన సమస్యలను అమెరికా నాయకులతో చర్చించడానికి, భారత ఉప ప్రధాని శ్రీ మురార్జీ దేశాయ్ నిన్న సాయంకాలం వాషింగ్టన్ వచ్చారు.

"త్రిభాషా పథకమే మనకు శరణ్యం"

(1 వ పేజీ తరువాయి)

యూనివర్శిటీ వైస్ చాన్సలర్స్ అయిదవ సమావేశానికి అధ్యక్షత వహిస్తూ మనం కేవలం విగిరింపల్లా ఎత్తిస్థితుల ప్రభావంవల్ల తమ మాధ్య దానంతట అదే వచ్చేవరకు వేచి వుండకూడా లేక జాతీయ స్థాయిలో ఒక సువ్యవస్థితమైన పథకం ద్వారా తమ మాధ్యమం దోహదం చేయడమా అనేది తేల్చుకోవడమేనని డాక్టర్ సేన్ అన్నారు.

దేశంలో వున్న 70 యూనివర్శిటీలలోను 35 యూనివర్శిటీలలో ఇప్పటికే ప్రాంతీయ భాషలు బోధన భాషలుగా ప్రవేశపెట్టబడ్డాయనే విషయాన్ని డాక్టరు సేన్ వైస్ చాన్సలర్ దృష్టికి తెచ్చారు.

వీటిలో 15 యూనివర్శిటీలలో 90 శాతం విద్యార్థులు ప్రాంతీయ భాషలద్వారా బోధన స్వీకరించారని అయన అన్నారు. 17 యూనివర్శిటీలలో పోస్టు గ్రాడ్యుయేట్ స్థాయిలో కూడా ప్రాంతీయ భాషలు ప్రవేశపెట్టబడ్డాయనే విషయాన్ని డాక్టరు సేన్ వైస్ చాన్సలర్ దృష్టికి తెచ్చారు.

గత కొద్ది రోజులుగా భాషా సమస్యపై చెలరేగిన వివాదం తనకు చాలా బాధ కలిగించిందని ముఖ్యంగా కొందరు తనను అపార్థం చేసుకున్నట్లు తాను భావిస్తున్నానని డాక్టర్ సేన్ అన్నారు

తాను కొత్త విధానాన్నేమీ ప్రవేశపెట్టలేదని మార్పు అనేది ఇదివరకే ప్రవేశపెట్టబడిందని అయన అన్నారు.

తాను చేసిందల్లా ఈ మార్పును సత్వరంగా తీసుకురావడానికి సంబంధించి కొన్ని నిర్ణయాలను సూచించడమేనని అయన అన్నారు.

మార్పుకు సంబంధించి గడువు నిర్ణయించడంలో తాను ఎడ్యుకేషన్ కమిషన్ నిర్ణయించిన పది సంవత్సరాల గడువుకు మక్కువంగా ఉన్నట్లు డాక్టరు సేన్ చెప్పారు.

అయితే, తాను మాత్రం స్వయంగా ఎప్పుడూ కాలపరిమితిని ప్రస్తావించడంగాని, సూచించడంగాని జరగలేదని స్పష్టంచేయ తలచినట్లు డాక్టరు సేన్ చెప్పారు దేశవ్యాప్తంగా యూనివర్శిటీ ఉపాధ్యాయులతో సంప్రతించిన తరువాతనే ఏదైనా నిర్ణయం చేసిన పిమ్మటనులు విద్యావేత్తల అభిప్రాయాన్ని సూచించడమే అందుకు కారణమని అయన అన్నారు.

అవసరమైనప్రాథమికాన్నుంచి ప్రాంతీయ భాషలకి అనువదించిన పిమ్మటనే మార్పులను ప్రవేశపెట్టాలని చేసిన వాదనను ప్రస్తావించి. ఈ వాదన గ్రుడ్డిముందా లేక పిల్లముందా అనే వాదనను పోలివుందని డాక్టర్ సేన్ అన్నారు.

ఉత్పత్తి, ఉపయోగం ఒకదానితోఒకటి కలసి ఉంటాయని గీతాకి లేదు కాబట్టి ఉత్పత్తి లేదనే వివరణయితో పనకూడదని విద్యాసంచాలకు హెచ్చరించిందని కూడా కేంద్ర విద్యా మంత్రి అన్నారు.

ప్రపంచంలో దినదినాభివృద్ధి పొందుతున్న జ్ఞాన సంపదతో పరిచయం ఏర్పరచుకోవడానికి ప్రాంతీయ భాషలకి ఎంత సహిత్యం అవసరమైనా ఇంకా కొరతతానే ఉండుందని డాక్టర్ సేన్ అన్నారు.

యూనివర్శిటీ కొన్నుకు నిర్ణయించే పుస్తకాలు ప్రాంతీయ భాషలలో గాని లేక ఇంగ్లీషు, హిందీ తదితర గ్రంథాలయ భాషలలోగాని ఇండవచ్చునని అయన అన్నారు.

గ్రామ దానోద్యమ వ్యాప్తికి కృషి

సేవాగ్రామ్ గోష్ఠి సూచన

వరంగల్లు సెప్టెంబరు 11 — సర్వోదయ కార్యక్రమం అయిదు రోజుల గోష్ఠి సెప్టెంబర్ అయిదవ తేదీన సేవాగ్రామ్‌లో జరగనున్నదని.

గ్రామదానోద్యమాన్ని విస్తరించి, పటిష్ఠ మొనర్చే కార్యక్రమాన్ని ఈ గోష్ఠి రూపొందించవలసి సర్వోదయ నాయకుడు శ్రీ శంకర్‌రావు దేవ్ మొన్న ఇక్కడి చెప్పారు.

గ్రామదానోద్యమకృషిని పటిష్ఠపరచి కొనసాగించి ప్రజల నైతిక, భౌతిక పురోభివృద్ధికి పాటుపడాలని గోష్ఠి నిర్ణయం చేసినట్లు శ్రీ దేవ్ విలేకరులకు తెలిపారు.

ఈజిప్టు విదేశాంగమంత్రి మాస్కో ప్రయాణం

బెల్‌గ్రేడ్ సెప్టెంబర్ 11 — ఐక్య అరబ్ రిపబ్లిక్ విదేశాంగ మంత్రి మహ్మద్ రియాద్ ఇక్కడినుంచి మాస్కో వెళ్ళారు.

రియాద్ యుగోస్లావియాలో మూడు రోజులున్నారు. అధ్యక్షులు టిటోతో సంప్రతించారు. నాసర్ పంపిన సందేశాన్ని అయనకు అందచేశారు.

"ఇండియా యాటంబాంబు తయారుచేయాలి"

రిపబ్లికన్ పార్టీ కార్యవర్గం తీర్మానం

అండీపూర్, సెప్టెంబరు 11— ఇండియా యాటంబాంబు తయారుచేయాలని కోరుతూ పిన్న ఇక్కడ సమాప్తమైన రిపబ్లికన్ పార్టీ కేంద్ర కార్యవర్గం సమావేశం తీర్మానించింది.

త్రిభాషా సూత్రాన్ని అమలు జరపాలని, ప్రివీపర్సులను రద్దుచేయాలని మ్యూమ రేటెడ్ పోటీగ విధానాన్ని ప్రవేశపెట్టాలని ఆహారధాన్యాలపై కంట్రోలు ఎత్తివేస్తూ కొనసాగించాలని కోరుతూ సమావేశంలో తీర్మానించారు.

చైనా అణ్వస్త్ర మిసైళ్ళను అభివృద్ధి చేసుకొంటున్న దృష్ట్యా దేశ రక్షణకు ఇండియా యాటంబాంబును తయారుచేయడం అవసరమని కార్యవర్గం తీర్మానించింది.

అణ్వస్త్రవ్యాప్తి నిరోధక ఒప్పందంపై ప్రభుత్వం సంతకం చేయరాదని, సంతకం చేసినపక్షంలో అణుహత్యాసదృశం కాగలదని కార్యవర్గం హెచ్చరించింది.

గాంధీతత్వ ప్రచారం అధ్యయనం

గాంధి శాంతి ఫౌండేషన్ ప్రకటన

న్యూఢిల్లీ, సెప్టెంబరు 11— గాంధి శాంతి ఫౌండేషన్ ఈ క్రింది ప్రకటన చేసినది.

"గాంధీజీ జన్మదినం' ఉత్సవాలు దగ్గరపడుతున్న దృష్ట్యా, గాంధీజీ బోధనలను, ఆయన కార్యాచరణ ఎద్దేశులను గురించి అధ్యయనం చేసి, సమస్యల పరిష్కారంలో వాటిని అమలు చేయడానికి యువకులను, యువతులను ఫౌండేషన్ ఆధ్వర్యంలో కార్యకర్తలుగా చేయాలని ఫౌండేషన్ సంకల్పిస్తున్నది.

"ఇలా ఎన్నికచేసిన యువతీ యువకులకు అధ్యయనం, పరిశోధనలో సౌకర్యాలు కల్పించడమేకాక ఫౌండేషన్ వారిని పూర్తి కాలం పనిచేసే కార్యకర్తలుగా శిక్షణ ఇస్తుంది. ఇటువంటి సమర్థమైన కార్యకర్తలనుంచే ఉత్పాదక జీవితకాలం పర్యటనలు ఫౌండేషన్ ఏర్పాటుచేస్తుంది.

ఇలా జీవితకాలం పనులప్పినవే భవిష్యత్తులో ఫౌండేషన్ కార్యకలాపాలను నిర్వహించవలసిన బాధ్యత వుండిగలదు.

"పొలిటికల్ సైన్సు, ఆర్థిక శాస్త్రం, సాంఘిక శాస్త్రం, వేదాంతం, సోషల్, కల్చరల్ స్టడీస్ మొదలైన అంశాలలో డిగ్రీలు వున్నవారు, గాంధీజీ బోధనలను గురించి ఎంతో కొంత అధ్యయనం చేసిన వారు గాంధీ శాంతి ఫౌండేషన్‌ను సంప్రతించవలసిందిగా కోరుతున్నాము. విద్యాసంబంధ కార్యకలాపాలలోను, సంఘసేవా కార్యకలాపాలలోను పాల్గొని కనిన విద్యార్హత వున్న యువకులకు కూడా సౌకర్యాలు కల్పించగలము.

ఈ ప్రకటన చూచి వివరాలు తెలుసుకొనగోరువారు ఈ క్రింది చిరునామాకు వ్రాయవచ్చును. కార్యదర్శి, గాంధీ శాంతి ఫౌండేషన్, 223 రౌజ్ అవెన్యూ, న్యూఢిల్లీ.1.

జంట నగరాలలో ఊరేగింపులు, సభలపై నిషేధం

రాష్ట్ర ప్రభుత్వం చర్యపై శ్రీ నాగిరెడ్డి విమర్శ

విజయవాడ, సెప్టెంబర్ 11— నేటి నుంచి ప్రారంభమయ్యే కానవసరి సమావేశం జరుగుతున్న కాలంలో ఊరేగింపులు, బహిర్గతసభలు జరుగరాదని రాష్ట్ర ప్రభుత్వం నిషేధించినదని. ఇది నియంతృత్వం తప్ప మరేమికాదని శాసనసభలో సి.పి.ఐ. నాగిరెడ్డి మొన్న ఒక ప్రకటన చేస్తూ నిశితంగా విమర్శించారు.

శ్రీ నాగిరెడ్డి తన పత్రికా ప్రకటనలో ఇలా పేర్కొన్నారు:

"అదనపు భూమిని పిల్లకు ఆమోదించేయడానికి చాలా తొందరపాటుగా శాసనసభ సమావేశాన్ని రాష్ట్ర ప్రభుత్వం ఏర్పాటు చేసింది. అంతేకాక, శాసనసభ సమావేశం కాలంలో హైదరాబాద్, సికింద్రాబాద్ నగరాలలో ఊరేగింపులు, సభలు జరపరాదని నిషేధాజ్ఞ జారీచేసింది. అదనపు భూమిపై పిల్లు, నిరుద్యోగం, ధరల పెరుగుదల వీటికి నిరసన మూడ కంగా 15 వ తేదీన ఊరేగింపు జరపవలసిందిగా ప్రతిపక్షాలు పిలుపు ఇచ్చాయని తెలిసికూడా ప్రభుత్వం ఇలా వ్యవహరించింది. ఇది ఉద్దేశపూర్వకంగా గైకొన్న ప్రజాస్వామిక నిరోధమైన చర్య.

"రాష్ట్ర ప్రభుత్వం ఈ నియంతృత్వ ధోరణికి నేను నా తీవ్ర నిరసనను తెలుపుతున్నాను."

డాక్టర్ ఉమేశ్‌శర్మ మృతి

అలహాబాద్, సెప్టెంబర్ 11— దర్భాంగా సంస్కృత విశ్వవిద్యాలయం మాజీ వైస్ ఛాన్సలర్, గంగానాథ్ ఝా పరిశోధక సంస్థ గౌరవ కార్యదర్శి మహా మహోపాధ్యాయ డాక్టర్ ఉమేశ్‌శర్మ నిన్న తెల్లవారుజామున మరణించారు. ఆయనవయస్సు 73 సంవత్సరాలు.

ఆయనకు భార్య, అరుగురు కుమారులు, ఇద్దరు కుమార్తెలు వున్నారు.

ఉత్తర భారతంలోని ఐదు రాష్ట్రాలలో వరదలు

వందలాది గృహాల విధ్వంసం; నిలువ నిడలేక వేలాది ప్రజల గోడు

నదుల కోతవల్ల కొన్ని గ్రామాలు నామరూపాలు లేకుండాపోయిన స్థితి

లక్నో, సెప్టెంబర్ 11—

అలహాబాద్, వారణాసి వద్ద గంగానది నీటిమట్టం తగ్గుతున్నా, బారియా వద్ద ప్రవాహస్థాయి పెరుగుతుండడంవల్ల పరిస్థితి క్లిష్టమవుతున్నట్టు వార్తలు అందుతున్నాయి

పశ్చిమబెంగాల్, బీహార్, రాజస్థాన్, ఒరిస్సా రాష్ట్రాలలో నదులపొంగు, అధిక వర్షాలవల్ల చాలా ప్రాంతాలు జలమయమై వేలజనం నిరాశ్రయులవుతున్నారు. పంటలకు నష్టం వాటిల్లుతున్నది.

బారియా వద్ద గంగానదినీటిమట్టం ప్రమాద స్థాయికి మూడు అడుగుల దిగువన నిలిచివున్నది. గంగా, మూగ్రా నదులపరివాహాలలోకం అన్ని పాతకాలంనుం బారంగోలాంపరకు మూసి వేస్తూ జిల్లా అధికారులు ఉత్తర్వులను జారీ చేశారు. వరద బాధితులకు పాఠశాలల భవనాలలో ఆశ్రయం కలిగిస్తున్నారు.

బారియా పట్టణం వల్లపు ప్రాంతాలలో నీరు ప్రవేశించింది. కొందరు ప్రజలు బారియా- బైరియా కరకట్టపై తలదాచుకున్నారు. ఈ కరకట్టకు ప్రమాదం ఏర్పడే స్థలాలలో ఇరిగేషన్ శాఖ సిబ్బంది తగు జాగ్రత్తలు తీసుకుంటున్నారు.

వెయ్యి గ్రామాలు, ఒక లక్ష 50 వేల ఎకరాల భూమి జలమయమైంది, రెండువేల ఇండ్లు నష్టపడినవి. కొన్ని పూర్తిగా కూలిపోయాయి. ఈ జిల్లాలో ఏడు లక్షల మంది వరదలవల్ల ఇబ్బందులకు గురి అవుతున్నారు.

కొన్నిచోట్ల రోడ్లపై మోకాలిలోతు నీరు ప్రవహిస్తున్నది.

నానక్‌సాగర్ డామ్ నీరు ప్రవహిస్తున్నందున హర్దోయి జిల్లాలో వరదల ఏర్పడవచ్చును. బారాబంకీ జిల్లాలో వరద బాధితులకు తోడ్పడడానికి రెండు నౌకా బోట్లు, 54 బోట్లు బయిగిందబడినవి. మూగ్రా నది వరదలవల్ల మూడికోతకు గురై పెక్కు గ్రామాలకు ప్రమాదం ఏర్పడుతున్నది, పది హేను గ్రామాలు పూర్తిగా తుడిచిపెట్టుకుని పోయే ప్రమాదం ఏర్పడింది. ఒక వ్యక్తి వరదలలో కొట్టుకుపోయాడు.

బనారస్ విశ్వవిద్యాలయంలో ఆశ్రయం

వారణాసి, సెప్టెంబర్ 11— బనారస్ హిందూ విశ్వ విద్యాలయ విద్యార్థులు, ఉద్యోగులు వరదల క్రింద చిక్కుకుపోగా రైతులు ఐదువందల ప్రజలను. వెయ్యికిపైగా పశువులను కాపాడి, విశ్వవిద్యాలయ ఆవరణలో ఆశ్రయాన్ని ఇచ్చారు. వరద బాధితులకై వారాలను సమకూరుస్తున్నారు. వైద్య సహాయం కూడా ఇవ్వబడుతున్నది. విశ్వవిద్యాలయ ప్రాంతమంతా జలమయమైంది. కొన్నిచోట్ల ఎడలొమ్ము లోతు నీళ్లు ఉన్నవి.

నానక్‌సాగర్ వరదలలో 50 మంది మృతి

లక్నో, సెప్టెంబరు 11— నానక్‌సాగర్ డామ్‌కు గండిపడి ఏర్పడిన వరదలవల్ల 50 మంది మరణించారు. ఇంకా 30 మంది జాడ తెలియడం లేదు. ఇంతవరకు జాడ తెలియకుండా పోయిన కార్పొరేషన్ కమిషనర్ ఆర్. ఎస్. సక్సేనా సురక్షితంగా ఉన్నారు. యమునానది వరదలో కొట్టుకుపోగా ఆయనను రక్షించారు. అనధికారవార్తలు ఈ వరదల్లో వందమంది మరణించారని తెలుపుతున్నాయి.

పశ్చిమ బెంగాల్‌లో

కలకత్తా, సెప్టెంబర్ 11—పశ్చిమ బెంగాల్‌లోని మిడ్నాపూర్ జిల్లాలోని పదర్ నౌక్, కంటాయ్ పట్టణాలలో వరదలవల్ల కట్టిన పట్టాన్ని పటిష్ఠపరచడానికి ఇద్దరు రాష్ట్ర మంత్రులు పర్యటిస్తున్నారు. ఇప్పట్లో వరదలు తగ్గేఅవకాశాలు కన్పించడంలేదు. పంటలకుకూడా చాలా నష్టం కల్గుతున్నది.

బీహారు రాష్ట్రంలో

పాట్నా, సెప్టెంబరు 11 — బీహార్ రాష్ట్రంలోని పాట్నా, షాహాబాద్ జిల్లాలలో గంగానది వరదలవల్ల 80 వేల ఎకరాల భూమి జలమయమైంది. ఖుర్రా,దిఘాపూర్ మధ్య నాలుగువందల గ్రామాలను వరదనీళ్ళు చుట్టివేశాయి. 1948 తర్వాత ఈ సంవత్సరం ఎన్నడూ లేనంతగా వరదలు వచ్చాయి.

షాహాబాద్ జిల్లాలో నాలుగువందల మైళ్ళ ప్రాంతం జలమయమైంది. 80 వేల ఎకరాలలో పంటచేలు పూర్తిగా దెబ్బతిన్నాయి. మాంఘీర్ జిల్లాలో గంగానది వరదలవల్ల చాలా నష్టం కల్గుతున్నది. వందలాది ఇండ్లు తుడిచిపెట్టుకొని పోయాయి.

రాజస్థాన్‌లో

జైపూర్, సెప్టెంబర్ 11— తరక్ పూర్‌కు ఎర్రగా వరదనీటి ప్రమాదం ఏమీ తప్పలేదు. మోతి జలాశయం నీటిమట్టం ఇంకా పెరుగుతూనే వున్నది. పట్టణ పౌరి గ్రామీణ ప్రాంతం పూర్తిగా జలమయమైంది తరక్‌పూర్, కామా, దేగ్, దూప్ జాన్ ఇతర ప్రదేశాలలో వరద బాధితులకు సహాయం ఇవ్వబడుతున్నది. తరక్‌పూర్ ఆగ్రారోడ్డుపై రెండు అడుగుల లోతు నీరు నిలిచింది.

ఒరిస్సాలో

కటక్, సెప్టెంబర్ 11— అధిక వర్షాలవల్ల వచ్చిన వరదలు నాల్గు జిల్లాలలో నీరజాన్ని సృష్టిస్తున్నాయి. ఇప్పటి వరకు 18 మంది వరదలలో మరణించారు. పంట లకు కూడా చాలా నష్టం కల్గింది. చాలామంది నిరాశ్రయులైనారు. రాకపోకలు సంబంధాలు విచ్ఛిన్నమైనాయి

పశ్చిమ బెర్లిన్‌లో భారతీయ నృత్యాలు

బెర్లిన్ (జర్మ), సెప్టెంబరు 11 — ఈ సంవత్సరం జరుగనున్న బెర్లిన్ వార్షికోత్సవాలలో పురస్కరించుకొని 25 నుంచి 27 వ తేదీవరకూ, కేంద్ర కళాసంస్థలకు చెందిన కథాకళి బృందం వారిచే బెర్లిన్ అకాడమి అఫ్ ఆర్ట్స్ కేంద్రంలో మూడు ప్రత్యేక ప్రదర్శనలు నిర్వహించబడనున్నాయి. (యు.పి.ఎస్.)

పోప్ గాంధి మెమోరియల్ కమిటీ అంతరాలలో గాని లేదా కర్ణాటకలో గాని ఒక వైద్య కళాశాలను ప్రారంభించాలని సరకశేడీస నిర్ణయించినట్లు సూచిస్తే వార్త. కోడ్రుతున్నది.

గాంధేయ మార్గంలో కుటుంబనియంత్రణ

కేంద్ర మంత్రి డాక్టర్ వి. కె. ఆర్. వి. రావు వివరణ

లక్నో, సెప్టెంబర్ 11— భారతీయ సమాజం నైతికస్థాయిని పరిశీలిస్తూ, అత్మ నిగ్రహం ద్వారా గాంధేయ మార్గంలో కుటుంబ నియంత్రణను ప్రోత్సహించ వలసిన అవసరత కలదని కేంద్ర రవాణా, నౌకా వాణిజ్యశాఖ మంత్రి డాక్టర్ వి. కె. ఆర్ వి. రావుమొన్న ఇక్కడివారికి చెప్పారు.

జనాభా పెరుగుదలకు సంబంధించిన సమస్యలను పరిష్కరించడానికి ప్రారంభోత్సవం చేస్తూ జనాభా పెరుగుదలను అరికట్టడాన్ని కేవలం ఆర్థిక లేదా తిరోక ప్రయోజనాలను దృష్టిలో పుంచుకొని పరిశీలించరాదని అయన అన్నారు. కుటుంబ నియంత్రణ పేరుక అరికి దృష్టి పున్నప్పటికీ అది కేవలం ధాని లక్ష్యం కాకూడదని డాక్టర్ వి. కె. ఆర్. వి. రావు చెప్పారు.

పెద్ద కుటుంబాలు నైతికంగాను, సాంఘికంగాను తప్పు అని ప్రజలు గుర్తించాలని అయన అన్నారు.

విద్యారంగంలో జపాన్ సహాయం

ఆగ్నేయ ఆసియా దేశాలకు విస్తరించే అవకాశం

టోక్యో, సెప్టెంబరు 11— విద్యారంగంలో ఆగ్నేయ ఆసియా దేశాలకు జపాన్ విద్యాశాఖ తన సహకారాన్ని విస్తరించాలని నిర్ణయించింది.

సెప్టెంబర్, అక్టోబర్‌లలో జపాన్ ప్రధాని ఇసాకు సాటో ఈ దేశాలలో పర్యటించ దలచుకున్నారు. ఆ పరిదర్శనగా ఈ సహాయాన్ని ప్రకటిస్తారు.

ఆగ్నేయ ఆసియా దేశాలకు తోడ్పడడానికి జపాన్ వ్యవసాయ విద్యాసిద్ధాంతాలను సంబంధిస్తారు. చిన్నతరహా ప్రాజెక్టులు స్థాపించడం, ఇతర వ్యవసాయ ఎరువులను సరఫరా చేయడంకూడా. వచ్చేసంవత్సరం థాయిలాండ్, మలేసియాలకు ఇద్దరు వ్యవసాయ నిపుణులను జపాన్ పంపుతుంది.

జపాన్ ప్రస్తుతం విద్యాసహాయ కార్యక్రమం క్రింద పిల్లల కాస్త్రబోధనకు, పాఠ్య విద్యాలయాలలో శాస్త్ర బోధన ఏర్పాట్లు చేయడానికి, స్కాలర్ షిప్‌లు లభించిన విద్యార్థులకు తమదేశంలో విద్యను సముపార్జించుకునే అవకాశాలను కల్పించి ఆదుకుతున్నది.

పీకింగ్‌సుంచి టోక్యో వలేకరుల బహిష్కరణ: జపాన్‌లో ఆందోళన

టోక్యో, సెప్టెంబరు 11—

జపాన్ ప్రధాని సాటో ఇటీవలజరిపిన తైవాన్ పర్యటనకు తక్షణ ప్రతీకారంగా పీకింగ్‌లోని జపాన్ విలేకరులను చైనా బహిష్కరించింధని జపాన్ ప్రభుత్వ వర్గాలు, వాణిజ్య వర్గాలు భావిస్తున్నాయి.

తైవాన్ పర్యటనను తనకు వ్యతిరేకంగా జరుపుతున్న పెద్ద కుట్రలో భాగంగా చైనాఆరోపించింది అమెరికా సామ్రాజ్యవాదుల ఆదేశంపై ఆయన ఈ పర్యటన జరిపాడని పీకింగ్ అధికార వార్తాసంస్థ వర్ణించింది.

పీకింగ్‌లోని ముగురు జపాన్ విలేకరుల బహిష్కరణపై జపాన్ ప్రభుత్వ వర్గాలు ఆందోళనను వ్యక్తంచేయాయి. జపాన్ మంత్రిమండలి ప్రధాన కార్యదర్శి టోషియో కిమురా ఈ బహిష్కరణ ఉత్తర్వును సంబంధించిన వివరాలను విదేశాంగ శాఖ నుంచి ఇతర వర్గాల నుంచి సేకరిస్తున్నారు. మన్మందు మరికొందరు జపాన్ విలేకరులు బహిష్కరింపబడవచ్చని జపాన్, చైనా బాంధవ్య సంబంధాలు చెడిపోయే అవకాశాలు పెరుగుతున్నాయని జపాన్ వర్గాలు భావిస్తున్నాయి.

చైనా ఆరోపణ

హాంకాంగ్ సెప్టెంబర్ 11— తనపై జరుగుతున్న పెద్ద కుట్రలో భాగంగా జపాన్ ప్రధాని ఇటీవలి తైవాన్ పర్యటనను చైనా వర్ణించింది. అమెరికా సామ్రాజ్యవాదుల ఆదేశంపై జపాన్ ప్రధాని ఈ పర్యటన జరిపి వుంటాడని పీకింగ్ అధికార వార్తాసంస్థ ఆరోపించింది.

పాలో తైవాన్ పర్యటన చాంగ్‌కైషేక్ ముఠాతో రాజకీయంగా, అధికంగా పైకి కంగా కుట్రపన్నడమేనని ఈనాన్య ఆసియా పైకి కూటమిని తమకు వ్యతిరేకంగా ఏర్పాటు చేయదలచుకున్నారని ఈ వార్తాసంస్థ పేర్కొన్నది.

జపాన్ ప్రధాని సాటో ఫార్మోసా ప్రధాని చాంగ్‌కైషేక్ తన పదవీకాలంలో చైనా ప్రజలకు వ్యతిరేకంగా కుట్ర ఎన్నారని. టోక్యోలోని చైనా సిబ్బందిని సాయుధపోలీసులను ఎంపి సాటో ప్రభుత్వం కొట్టివేయాలని కూడా చైనా వార్తాసంస్థ ఆరోపించింది. అమెరికా సామ్రాజ్యవాదుల తోడ్పాటుతో జపాన్ సైనికతత్వం అభివృద్ధి చెందుతున్నదని ఈ వార్తాసంస్థ పేర్కొన్నది.

పీకింగ్‌లోని తొమ్మిదిమంది జపాన్ విలేకరులను చైనా సమాచార శాఖ కార్యాలయం ఒక పిలిపించి జపాన్ ప్రభుత్వం చైనా వ్యతిరేక విధానాన్ని అనుసరిస్తున్నదని చెప్పారట.

మావో వ్యతిరేక శక్తులకు సహకారం చేయవలసిన సమయం

"ఆసన్నమైనట్టు సోవియెట్ కమ్యూనిస్ట్ నాయకుడు బ్రెజ్‌నేవ్ విశ్వాసం

బుకారెస్ట్, సెప్టెంబర్ 11— సోవియెట్ కమ్యూనిస్టు పార్టీ నాయకుడు లియోనిడ్ బ్రెజ్‌నేవ్ నిన్న ఇక్కడి నుంచి మాస్కోకు బయలుదేరాడు. బ్రెజ్‌నేవ్ తన ప్రసంగంలో "సంకుచిత జాతీయ లక్ష్యాన్ని" తీవ్రంగా విమర్శించాడు. ఈ మాటలు చైనా, రుమేనియాలకు మార్క్సిస్టులు ప్రత్యేకంగా వాడుతున్నారు.

చైనాలో మావోను అధికారం నుంచి తొలగించడానికి శక్తులకు సహాయం చేయవలసిన సమయం ఆసన్నమైనదని బ్రెజ్‌నేవ్ భావించుతున్నట్టు అయన బుడాపెస్టులో చేసిన ప్రసంగం సూచిస్తున్నట్టు పరిశీలకులు భావిస్తున్నారు.

అయితే మాస్కోకు కలసివచ్చే రుమేనియా లాంటి దేశాలకు అయన ఒక హెచ్చరిక తీయడా చేశారు. మాస్కోతో హృదయపూర్వకంగా సహకరించడం గాని లేక కాస్తంగా పెరుగా ఉండకుండాని తేల్చుకోవాలని అయన అన్నారు.

కేంద్ర ఆటవి అభివృద్ధి సంస్థ స్థాయి సంఘం సమావేశం సెప్టెంబర్ 18వ తేదీన భోపాల్‌లో జరుగుతుంది.

హౌరా సమీపాన రైల్వే ఆస్తి విధ్వంసన యత్నం

కోపోద్రిక్తులైన ప్రయాణీకులపై పోలీసులు

కాల్పులుజరపగా ఒకని మరణం

కలకత్తా సెప్టెంబర్ 11—

ఈస్టర్న్ రైల్వేలో హౌరా స్టేషన్ నుంచి సుమారు ఒకటిన్నర మైళ్ళ దూరంలో వున్న టికియాపారా వద్ద నేడు కోపోద్రిక్తులైన ప్రయాణీకుల గుంపు ఒక సిగ్నల్ కేబిన్‌పై రాళ్ళు రువ్వి, విధ్వంసం చేయగా గస్తీ డ్యూటీలో వున్న రైల్వే రక్షణ దళం కాల్పులు జరిపింది.

ఈ కాల్పులలో ముగ్గురికి గాయాలు తగిలాయి, గాయపడిన వారిలో ఒకరు మరణించినట్టు తొలివార్తలు తెల్పుతున్నాయి.

ఈ సంఘటన జరిగిన వెనువెంటనే వివిధ కేంద్రాలనుంచి ప్రయాణీకులు హౌరా వచ్చి, స్టేషన్ ఆవరణలో ప్రదర్శన జరిపారు. తత్ఫలితంగా స్టేషన్ కార్యకలాపాలు స్తంభించిపోయాయి.

సినా పోలీస్ స్టేషన్‌పై రాళ్ళు

కాల్పులలో ఒకని మృతి; ముగ్గురికి గాయాలు

కైఫూర్, సెప్టెంబర్ 11 — నిన్న సినా పోలీసు స్టేషన్‌పై రాళ్ళుతూర్చిన ఒక గుంపుపై పోలీసులు కాల్పులు జరపగా ఒకడు మరణించినట్టు, ముగ్గురు తీవ్రంగా గాయపడినట్టు తెలుస్తున్నది.

గాయపడిన ముగ్గురిని తోధపూరు ఆసుపత్రికి తీసుకొని వెళ్ళారు.

సెప్టెంబర్ ఎనిమిదవ తేదీ రాత్రి గస్తీ డ్యూటీలో వున్న ఒక కానిస్టేబుల్ పట్టుగా చెప్పబడుతున్న ఒకస్త్రీని అచూకీ తెలుపుమని నిమిత్తం సినా పోలీసు స్టేషన్‌కు తీసికొనివెళ్ళి, కొంత సేపు తర్వాత విడిచిపెట్టాడు అధికారులద్వారా అందిన వార్తలు తెల్పుతున్నాయి.

ఆ విషయం తెలియగా, ప్రజలు కోపోద్రిక్తులై, పోలీసు స్టేషన్‌కు ఊరేగింపుగా వెళ్ళి రాళ్ళు రువ్వినట్టు ఆ వార్తలు పేర్కొన్నాయి.

ఆంధ్రయూనివర్శిటీ

ఎం. ఇ. డిగ్రీ సెకండు సెమెస్టెర్ పరీక్షాఫలితాలు

వాల్తేరు, సెప్టెంబర్ 11— 1967 మే లో జరిగిన ఎం. ఇ. డిగ్రీ పరీక్ష సెకండు. సెమెస్టెర్‌లో ఈ దిగువ రిజిష్టరు నెంబర్లగల అభ్యర్థులు కృతార్థులయ్యారు

సివిల్ ఇంజనీరింగు బ్రాంచి

(ఎ) పబ్లిక్ హెల్త్ ఇంజనీరింగు

పూర్తి పరీక్ష : ఎవరూ లేరు.

ఎడ్వాన్స్‌డ్ వాటర్ సప్లయి, వ్యూరినికేషన్ : 1 2

జర్మన్ సెషనల్ వర్క్ : 1 2

సెమినార్ సెషనల్ వర్క్ : ఒకటి మాత్రమే.

(బి) స్ట్రక్చర్స్

పూర్తి పరీక్ష : 4 5 6 7

ఎడ్వాన్స్‌డ్ మాథమాటిక్స్ II : 8 11 12 13 15

స్టీల్ అండ్ టింబర్ థియరీ : 10 14

స్ట్రక్చర్స్ స్టెబిలిటి 8 10 14

ఎడ్వాన్స్‌డ్ స్ట్రెంత్ఆఫ్ మెటీరియల్స్ : 8 9 11 12 13 15

జర్మన్ సెషనల్‌వర్క్ : 8 8 11 12 13

సెమినార్ సెషనల్ వర్క్ : 8 8 10 14

మెకానికల్ ఇంజనీరింగ్ బ్రాంచి

మిషన్ డిజైన్

పూర్తి పరీక్ష : 29 33 34

ఎడ్వాన్స్‌డ్ మాథమాటిక్స్ II : 32 36

ఇన్‌స్ట్రుమెంటేషన్ : 31 32 36 37

మెకానికల్ మై టేషన్ : 30 33 40 41

ఎలెక్ట్రిక్ ఎడ్వాన్స్‌డ్ పూయిడ్ మెకానిక్స్ : 30 32 36 37

జర్మన్ సెషనల్ వర్క్ : 30 31 32 35 36

సెమినార్ సెషనల్ వర్క్ : 30 31 32 36 37

సంస్కృత ప్రవేశ పరీక్షా ఫలితాలు

వాల్తేరు, సెప్టెంబరు 11— ప్రథమ పరీక్షలు విద్యా శాఖ కమిషనర్‌చే 1967 ఏప్రిల్‌లో నిర్వహించబడిన సంస్కృత ప్రవేశ పరీక్షలకు హాజరయిన వారిలో ఈ కింది రిజిష్టరు నెంబర్లు గల అభ్యర్థులు కృతార్థులయ్యారు.

ఆంధ్ర యూనివర్శిటీ ప్రాంతం

విద్యాప్రవీణ

మీమాంస : ఎవరూలేరు.

వేదాంత : ఎవరూలేరు.

న్యాయ : ఎవరూలేరు.

వ్యాకరణ : ఎవరూలేరు.

సాహిత్య 1 2 6 8 9 10 11

జ్యోతిష : ఎవరూలేరు.

ఆయుర్వేద : ఎవరూలేరు.

భాషాప్రవీణ (తెలుగు)

1 5 6 7 8 10 13

రూ. 10 లకే రేడియో

జేబులో పెట్టుకో వలె చేతి ట్రాన్సిస్టర్ పోకెట్ రేడియో, అన్ని భాగాలూ గ్యారంటీ గల జపాన్ తయారీ. ప్రపంచంలో స్థానిక రంగా అన్ని ప్రదేశాలనుండి సంగీతం, వార్తలు వినవచ్చు. మా కొత్త పథకం ప్రకారం రూ. 10 లకే ఈ ట్రాన్సిస్టర్‌ను మీరు పొందవచ్చు. పాకింగ్, పోస్టేజి రూ. 2.00 అవుతుంది. కొలుకోసు ఉచితం. వి. పి. పి. కి కాయండి. నవ్వునిలో పొమ్ము తానవ కలియబడును.

American Trading Agency
Durgiana (R-3) Amritsar

ఆంధ్రప్రదేశ్ స్టేట్ ఫైనాన్షియల్ కార్పొరేషన్

5-9-194, చిరాగ్ అలి లేన్
హైదరాబాద్ (ఆం.ప్ర.)

నోటీసు

స్టేట్ ఫైనాన్షియల్ కార్పొరేషన్సు చట్టం, సెక్షను 10 క్లాజు (డి) క్రింద ఇన్స్యూరెన్సు కంపెనీలు ఇన్వెస్టుమెంటు ట్రస్టులు మరియు ఇతర ఫై

కరీంనగర్ జిల్లా రైతుల మహాసభ

అదనపు భూమిశిస్తు బిల్లుకు నిరసన

("ఆంధ్రజ్యోతి" ప్రతినిధి)

కరీంనగర్, సెప్టెంబర్ 11— అదనపు భూమిశిస్తు విధింపు నిరసన తెలిపేందుకు గాను ఇక్కడి తిరన్‌దాసి థియేటర్‌లో కరీంనగర్ జిల్లా రైతుల మహాసభ జరిగింది. మితవాద కమ్యూనిస్టు పార్టీ సంయుక్త సోషలిస్టుపార్టీ, మార్క్సిస్టు కమ్యూనిస్టు పార్టీ జనసంఘం, కిసాన్ సభ కరీంనగర్‌లోని కొంతమంది ప్రముఖులు కలిసి ఈ మహాసభను ఏర్పాటు చేశారు. జిల్లాలోని అన్ని తాలూకాల నుంచి 1500 మంది ప్రతినిధులు వచ్చి ఈ సభకు హాజరయినారు.

మహాసభకు పాలమంటి పట్టుగల ఆంధ్రప్రదేశ్ రైతుసంఘ అధ్యక్షులు శ్రీ బద్దం ఎల్లారెడ్డి అధ్యక్షత వహించారు.

సంయుక్త సోషలిస్టు పార్టీ నాయకుడు శ్రీ తొన్నాలక్ష్మ రామలింగయ్య సభను ప్రారంభించారు.

కాంగ్రెసు ప్రభుత్వం ప్రజా వ్యతిరేక విధానాలను విరమించడానికి అన్ని ప్రజా పక్షాల సంయుక్తంగా దర్యాప్తు గైకొనాలని అయన విజ్ఞప్తి చేశారు.

ఏకోన్ముఖంగా అదనపు భూమిశిస్తు బిల్లును తాపసనభచేత ఆమోదింపచేయాలన్న ప్రభుత్వ పిలుపు ప్రజా వ్యతిరేకమని పేర్కొంటూ సంయుక్తంగా దర్యాప్తు గైకొనాలని అయన విజ్ఞప్తి చేశారు.

ఏకోన్ముఖంగా అదనపు భూమిశిస్తు బిల్లును తాపసనభచేత ఆమోదింపచేయాలన్న ప్రభుత్వ పిలుపు ప్రజా వ్యతిరేకమని పేర్కొంటూ సంయుక్తంగా దర్యాప్తు గైకొనాలని అయన విజ్ఞప్తి చేశారు.

కాంగ్రెసు ప్రభుత్వం ప్రజా వ్యతిరేక విధానాలను విరమించడానికి అన్ని ప్రజా పక్షాల సంయుక్తంగా దర్యాప్తు గైకొనాలని అయన విజ్ఞప్తి చేశారు.

ఏకోన్ముఖంగా అదనపు భూమిశిస్తు బిల్లును తాపసనభచేత ఆమోదింపచేయాలన్న ప్రభుత్వ పిలుపు ప్రజా వ్యతిరేకమని పేర్కొంటూ సంయుక్తంగా దర్యాప్తు గైకొనాలని అయన విజ్ఞప్తి చేశారు.

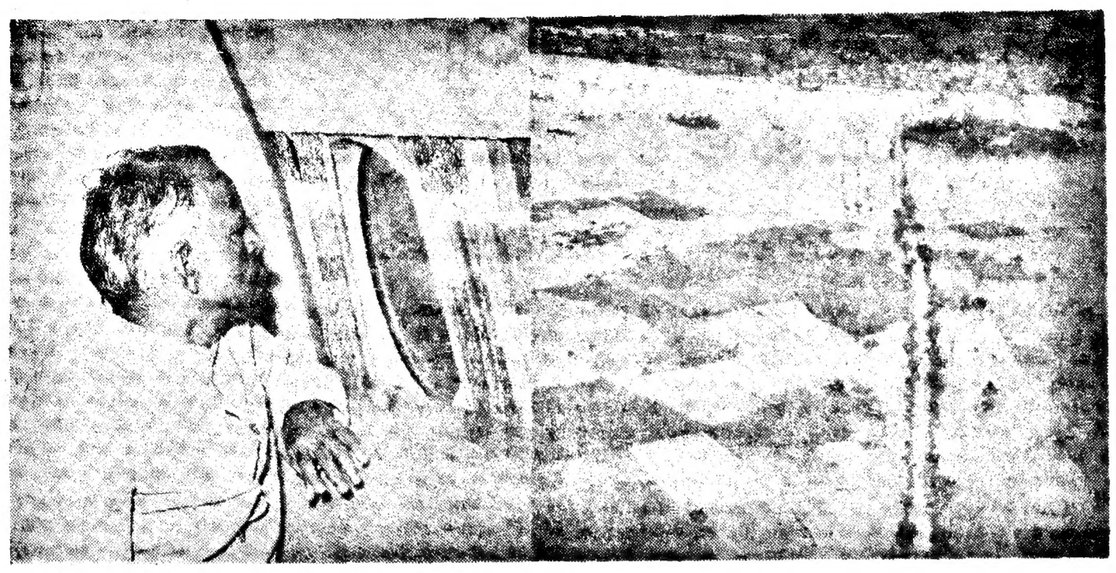

హరియానా, యు. పి., రాజస్థాన్‌లలోని వరదలకు గురైన ప్రాంతాలను కేంద్రమంత్రి డాక్టర్ కె. ఎల్. రావు విమానం నుంచి పరిశీలించారు రాజస్థాన్‌లోని ఒక ప్రాంతాన్ని డాక్టర్ రావు విమానంనుంచి పరిశీలిస్తున్నదృశ్యం

విశాఖలో మరొక కాలేజి స్థాపనకు సన్నాహాలు

("ఆంధ్రజ్యోతి" ప్రతినిధి)

విశాఖపట్నం, సెప్టెంబరు 11— విశాఖపట్నంలో కొత్తగా మరొక కాలేజీని స్థాపించడానికి ప్రయత్నాలు జరుగుతున్నాయి.

కొత్త కాలేజీ స్థాపనకవసరాలు గురించి పరిశీలించడానికి వివిధ వ్యాపార సంస్థల, రాజకీయ పక్షాల ప్రతినిధుల సమావేశాన్ని శ్రీ వుప్పాలపాటి ఏర్పాటుచేశారు.

సమావేశానికి జిల్లా కలెక్టర్ శ్రీ ఎస్. అబిద్‌హుస్సేన్ అధ్యక్షత వహించారు.

కేరళవర్మకు సన్మానం

అఖిల కేరళ లాయర్స్ అసోసియేషన్ అధ్యక్షులు శ్రీ కేరళవర్మ (తిరువాన్కూరు కొచ్చిన్ హోటల్) అసోసియేషన్ వారు సన్మానం చేశారు. హోటల్ ఆవరణలో ని అరుణయిలు అరిటోరియంలో ఈ సన్మానం జరిగింది. ఈ సందర్భంగా జరిగిన సభకు పౌరుల హోటల్స్ అసోసియేషన్ అధ్యక్షులు శ్రీ వి. రామస్వామి అధ్యక్షత వహించారు.

పెనుకబడిన తరగతుల ప్రగతికి తీవ్రంగా కృషి

హైదరాబాద్ సభలో బ్రహ్మప్రకాశ్ ఉద్బోధ

("ఆంధ్రజ్యోతి" వార్తలు)

హైదరాబాద్, సెప్టెంబర్ 11— 'వెనుకబడిన తరగతులు ప్రయోజనాన్ని నిర్మూలించి, లోపాలు లేకుండా చూడాలి అవలంబిస్తూ సామాజిక సమానత్వం గురించి కృషి ప్రయత్నం వలిస్తూ తొమ్మిది రాష్ట్రాలలో కాంగ్రెసు అధికారాన్ని కోల్పోయిన సందర్భాన్ని గుణపాఠంగాను తీవ్ర హెచ్చరికగాను తీసుకొనకపోతే తప్పక్కుల్లో ఈ దేశంలో మహా ప్రళయం తప్పదు.

"మన దేశంలో గత 20 సంవత్సరాల పరిణామాలు క్రమక్రమంగా పరిశీలిస్తే, ఇవాళ కొద్ది మంది ఇతరులకు చెందిన లక్షిత కార్యాలు మా తరం కోటీశ్వరులైనారు. వీరు వారు విరుచుకుపడినారు అని తెలియగలదు."

ప్రముఖ వార్తాపత్రికలు పత్రికలు. అఖిల భారత వెనుకబడిన తరగతుల సమాజ అధ్యక్షుడు అయిన శ్రీ బ్రహ్మప్రకాశ్ విన్న ఇక్కడి ఈ హెచ్చరికలను చేస్తూ గత ఎన్నికల అనే తరువాత కొమ్మిది రాష్ట్రాలలో కాంగ్రెసు అధికారాన్ని కోల్పోవడం దేశంలో ఇప్పుడు పరిణామాలలో వున్న స్వార్థపరులకు గుణపాఠమన్నారు.

అఖిలభారత వెనుకబడిన తరగతుల సమాజ అధ్యక్షులు శ్రీ బ్రహ్మప్రకాశ్, ఈ సందర్భంలో విడుదలయిన ప్రత్యేక సంచికను పరిచయం చేసిన రక్షణ శాఖ సహాయ మంత్రి శ్రీ వి. భగత్ వెనుకబడినవారి అభివృద్ధి విషయంలో ప్రభుత్వం అవలంబించిన నిర్దిష్ట పద్ధతిని అతిక్రమించి విమర్శిస్తూ చేసిన ప్రసంగాలు అందరిని ఆశ్చర్యచకితులను చేశాయి.

శ్రీ బ్రహ్మప్రకాశ్ ఇంకా ఇలా అన్నారు: "దేశంలో అధ్యధిక సంఖ్యాకులుగా వున్న వెనుకబడిన తరగతులవారు అభివృద్ధి చెందనిదే భారతదేశం పురోగమించదు గాని, ప్రపంచ దేశాలలో గౌరవ స్థానాన్ని సంపాదించుకొనడంగానీ సాధించలేరు.

"అయితే, మనం పోరాటం జరుపుతున్నా, ఎవరిపట్ల మనకు అన్యాయం జరిగిందో వారిని ద్వేషించవలసిన అగత్యం లేదు. అంత మాత్రంచేత ఎవరి దయాదాక్షిణ్యాల కొరకు యాచించవలసిన అవసరం లేదు."

అయితే, పారిశ్రామికులను వెనుకబడిన తరగతులవారు తమ సంస్థలలోకి తీసుకొనివ్వడానికి సిద్ధపడి చేశారు. ఈ సంస్థ నాయకులు ఏ పార్టీవారైనప్పటికీ తమ పార్టీ అభ్యర్థులను, విధానాలను తప్పకుండా సమర్థించి వచ్చే ధ్యేయమాత్రం కేవలం శాసనకర్తలుగా పనిచేయడానికి పాటుపడాలి అన్నారు.

"కనీసం భగవంతునిపై దయవుంచి అయినా అధికారంలో వున్న పెద్దలు వెనుకబడిన తరగతుల పేరుతో వాదోపవాదాలు జరిపించడం మానివేయాలి." అని బ్రహ్మప్రకాశ్ అన్నారు.

కార్యక్రమంలో తమ పేర్లు పలు వ్యక్తికి ముఖ్యమంత్రి శ్రీ కాసు బ్రహ్మానందరెడ్డి గారి, కార్మిక సమాచార శాఖ మంత్రి శ్రీ లక్ష్మణ్‌గారి సభలో పాల్గొనలేదు.

సమావేశం చివరలో సాంఘిక సంక్షేమ శాఖమంత్రి శ్రీ అరిగే రామస్వామి మాత్రం పాల్గొన్నారు.

అదే సమయంలో ఏ.సి.సి. కార్యాలయంలో సమావేశంవల్ల వారు హాజరుకాలేక పోయారనేది పైకి అగుపించే కారణమైనప్పటికీ, శ్రీ కొండా లక్ష్మణ్ బాపూజీ క్రింద వెనుకబడిన తరగతుల సంఘం మరొకటి వున్నందున వారు ఈ పక్షాలలో పాల్గొనలేదనే అభిప్రాయం కొంత దీనిలో కనిపించింది.

ఇద్దరు నాయకులు మధ్య వ్యవస్థగా తీవ్రంగా మన్నుదాం ఈ "మధ్య విభేదాలను కూడగట్టి వీళ్లతో ఏకతాటిపై సమూహం అవసరమైంది మనమ ఈ ఒక బ్రహ్మాండమైన ఎత్తువంద్వారా ఈ ఎత్తుతిని నిర్మూలించాలి. దేశంలో కేవలం ఆర్థిక ప్రణాళికలే కాక సామాజిక ప్రణాళికలు కూడా అత్యవసరం" అని శ్రీ భగత్ ఉద్బోధించారు.

గత రెండు వందల సంవత్సరాలనుంచి ఎన్నో దేశాలు అభివృద్ధి సాధించాయి. అభివృద్ధి జరగడంలో ఎన్నో ప్రణాళికలు జరిగాయి. ఇటీవలి ఉదాహరణ జపాను తీసుకొంటే పరిణామదేశం సాంకేతికంగా అభివృద్ధి చెందిన దేశం అయిన అమెరికాలో నే ఎన్నిగోలు తమ హక్కుల్ని కాదనుకుంటే విప్లవం జరిపారు" అని ఆయన అన్నారు.

ఇలాంటి విభేదాలను గురించి శ్రీ భగత్ ప్రస్తావించి మరొక 25 సంవత్సరాల అనంతరం ఈ విభేదాలు చరిత్రగా మిగిలిపోవాలని ఆకాంక్షించారు.

అధిక సంఖ్యాకులుగా వున్న వెనుకబడిన తరగతులవారికి ప్రభుత్వంలో తగిన ప్రాతినిధ్యం వుండాలని, దేశానికి సంపదను పెంచుకోవడానికి ఈ తరగతులవారు కేవలం వ్యవసాయం చేసేవారుగానే మిగిలిపోకుండా సరిపడిన తరగతులకు అనుగుణంగా మారుతూ పురోగమించాలన్నారు.

మొదట ఆహ్వాన సంఘం అధ్యక్షులు శ్రీ ఎస్. బోడయ్య స్వాగతోపన్యాసాన్ని శ్రీ లక్ష్మీనారాయణ చదివారు.

ఆహ్వాన సంఘం కార్యదర్శి శ్రీ ఎ. ఏకనాథ్ వందన సమర్పణ చేశారు.

శ్రీ గొట్టు లచ్చన్న, ఉత్తరప్రదేశ్ వ్యవసాయ శాఖ మంత్రి శ్రీ జయరామశర్మ కూడా ప్రసంగించారు.

శ్రీ బ్రహ్మప్రకాశ్ ఆంగ్ల ఉపన్యాసాన్ని శ్రీ గొట్టు లచ్చన్న తెలుగులోకి అనువదించారు.

రచయితలలో సృజనాత్మక కృషి

హైదరాబాద్‌లో డాక్టర్ నారాయణరెడ్డి ఆశాభావం

హైదరాబాద్, సెప్టెంబర్ 11— రచయితలలో సృజనాత్మకమయిన కృషితో పాటు పరిశీలన కూడా సమ సమానం వుండాలని ఆశాభావాన్ని డాక్టర్ సి. నారాయణరెడ్డి ఇటీవల ఇక్కడి జరిగిన వీహ ఉద్యోగుల తెలుగు వాహిని సమితివారు విజయాలు ఎనిమిది సందర్భంగా ఏర్పాటు చేసిన సమావేశంలో వెల్లడించారు.

ఈ సాహితీ సమితివారు ప్రచురించిన "మంజరి" అను సంచికను పరిశీలిస్తూ, "మానవులకువలె మాటలకుకూడా దివ్యమైన జాతకాలు, అవి కొన్నిసార్లు మార్చుచుంది ప్రభావాలు. అయితే ఎంతటి ఘనుడయినా ప్రాచీన రూపాలిస్తుడయినా, శబ్దాలకు గౌరవంటేకనక వ్యవహారాన్ని ప్రమాణంగాతీసుకోవాలని డాక్టర్‌నారాయణ రెడ్డి బోధాహరణంగా వివరించారు.

ఈ సాహితీ సమావేశానికి దివిసీమ అభిమాన్యులు ఏ.సీ.మెంబరుగా అధిపతి శ్రీ తంగుడ గుప్త అధ్యక్షత వహించారు.

"పూర్వం కుటుంబమే ఉత్పత్తి వ్యవస్థ. ప్రస్తుతం వ్యక్తి ప్రధానమైపోయింది. పేదలకాదు. తరిగి ప్రజలకు అనేక వృత్తులు. ప్రత్యక్షులు. ఆన్యాయాలు ఏర్పడినంతో సాహిత్యంలో అనేక మార్పులు వచ్చాయి" అని డాక్టర్ నారాయణరెడ్డి అభిప్రాయం వెలిబుచ్చారు.

ఈ సందర్భంలో జరిగిన లలిత సంగీత కార్యక్రమంలో ఎస్. వి ఎస్ భట్టాచార్య, జి. రామచంద్రరావు, ఉషా కాంత గార్లు పాల్గొన్నారు.

సభారంభంలో సమితి అధ్యక్షులు శ్రీ కాశీనాథుని నాగేశ్వరావు అభ్యాసించగా, కార్యదర్శి శ్రీ చింతలపాటి శ్రీ రామమూర్తి వందన సమర్పణ చేశారు. శ్రీ కె. ఎస్. రామశర్మ ప్రార్థన చేశారు.

కుటుంబనియంత్రణ ప్రచారానికి సరికొత్త పద్ధతి

("ఆంధ్రజ్యోతి" ప్రతినిధి)

హైదరాబాద్, సెప్టెంబర్ 11— దేశంలో కుటుంబనియంత్రణ గురించి ప్రచారం చేయడానికి కేంద్ర ఆరోగ్య, కుటుంబ నియంత్రణ మంత్రిత్వశాఖ అనేక కొత్త పద్ధతులను ప్రవేశపెడుతున్నది.

భారతదేశంలో ప్రతిరోజూ 55 వేల మంది పిల్లలు పుడుతున్నారు. రోజుకు 55 సార్లు ఒక్కొక్కసారికి వెయ్యిమంది పిల్లలు పుట్టిన మూడునెలల్లో గణనీయ ధ్వనిని చేసే గడియారాలను తయారు చేయించాలని కేంద్రఆరోగ్య మంత్రిత్వశాఖ యోచన.

వార్తలమధ్య ఏదిరిగి ప్రచారాన్ని గ్రామీణ ప్రముఖ ప్రదేశంలో ఒక పెద్ద గడియారాన్ని అమరుస్తారు. ప్రధానమంత్రి ఆరోగ్యమంత్రి ఇతర మంత్రుల కార్యాలయాలలో చిన్నదిన్న గడియారాలను అమరుస్తారు. ఈ ప్రముఖులకు జనాభానియంత్రణ తీరు తను గురించి తెలియచెప్పడమే ఈ తరగల లక్ష్యం. ఈ విషయమై విదేశీ నిపుణులను సంప్రతిస్తున్నారు.

హైదరాబాద్, సెప్టెంబరు 11 —1968 సంవత్సరంలో హాకీ మ్యాచ్ చేయగోరు వారు అక్టోబరు 16 వ తేదీలోగా మెయిల్ లైన్ లిమిటెడ్, బొంబాయి. అన్న చిరునామాకు వేయగా దరఖాస్తు చేయవచ్చునని ఏటీ పోలీసు కమిషనర్ ప్రకటించాడు. ఆట్టి రుసుము రేటుండానే పై అడ్రసు నుండి దరఖాస్తు ఫారాలను పొందవచ్చును.

జాతీయాలను గురించి దర్యాప్తు జరిపడానికి ఒక హైకోర్టు జడ్జి అధ్యక్షతన ని పుణులను నియమించాలని పట్టి పిలిస్తూ నే డిక్కడ జరిగిన ఆంధ్రప్రదేశ్ వెనుకబడిన తరగతుల అసోసియేషన్ అరవ వార్షిక మహాసభ తీర్మానం చేసింది.

అదిగో వెనుకబడిన తరగతుల జాతీయాలను కొట్టివేస్తూ, ఆంధ్రప్రదేశ్ హైకోర్టు ఇచ్చిన తీర్పును సవాలు చేస్తూ సుప్రీం కోర్టులో దావా వేయడానికి తర్కాలను గైకొన్నందుకు రాష్ట్ర ప్రభుత్వాన్ని సభ అభినందించింది.

"అదిగో వెనుకబడిన తరగతుల" జాతీయాలను సాంఘికంగా, విద్యావిషయకంగా వెనుకబడినవారిని ప్రాతినిధికగా రూపొందించి కేంద్ర ప్రభుత్వం ప్రచురించాలని సభ విజ్ఞప్తి చేసింది.

నందిగామ, నూజివీడు ప్రాంతాలలో దుర్భిక్షం

విశాఖజిల్లాలో కూడా తీవ్రమైన పరిస్థితులు

రామవరపాడు, సెప్టెంబరు 11—కృష్ణా జిల్లా నందిగామ తాలూకాలో ఇటీవల వర్షాలులేని కారణంగా రైతాంగానికి ఆహారమైన పప్పు జరుగుతున్నది. ఇంతవరకు చేసిన పల్లపు, మెరక పైరులు ఇప్పటికే చాలా భాగం దెబ్బతిన్నాయి. ఇంకా వేయవలసిన పంటల వంగతి అధ్వానంగావున్నది. వరిపంట పూలకు వీరులేక రకరకాల "తెగుళ్ళు దీడ"లకు గురయి కిమిసంహరణమందులను వాడవలసిన దుస్థితి కూడా ఏర్పడినది.

తాలూకాలో పి కంచికచర్ల, మోగులూరు, ఏటూరు చెంటికలు తదితర గ్రామాలలో నుమారు మూడువేల ఎకరాలలో ఈ ఏడాది "మిర్చి"ఎంతవేరు ఉపైరుకు రెండునుంచి నాలుగు బస్తాలంత నత్రజని ఎరువులు వాడకం జరిగినది. ప్రతి ఎకరానికి మరి పెట్టుబడి పైకు మారిపోతున్నది.

వేసవిలో వలవున్న ఎండకు, విత్తేగాయలకు మారి, నిలువెలోతున్న పైరులను చెడుకుతూ తాలూకాలో సుమారు ఏడాదిమారుతున్న స్థితి ఏర్పడి నున్నదని తలుస్తున్నారు.

నూజివీడు తాలూకా

నూజివీడు, సెప్టెంబరు 11— సమితి అధ్యక్షులు శ్రీ అళ్ళ అప్పారావు ఈ కింది విధంగా పత్రికలకు చెప్పారు:

"కృష్ణాజిల్లాలోని నూజివీడు తాలూకా గత నాలుగు సంవత్సరాల నుంచి వర్షాభావం వలన దుర్భిక్షమానికి గురయినది. వర్షమాన సంవత్సరంలో కూడా ఉనాటివరకు వర్షములేని కారణంతో పొరిగ్ పనులు వున్న కొద్ది గ్రామాలు మినహా ఏ ప్రాంతంలోను పనులు పడలేదు. తొలకరి పైరులు ఎండిపోయినవి. వ్యాపారాయక చెరువులలో నీటిచుక్క లేదు. మంచినీటి బావులు పట్టిపోయినవి. పశువులు నూనులుపున్న కొద్ది గ్రామాలకు పశువులు కరువులు వరవరలేక పైరులు మాడిపోతున్నాయి పశువులకు కూడా గ్రాసం కొరవడినది. ఈ స్థితిలో గోధుమపప్పుపై రోకటిపోటువలె రేషన్ శాతం రాష్ట్ర ఋణసేకరణ తప్పలేదు. ఇది విత్త కణా రహితవర్యం.

"సత్వరమే ఇతర ఋణసేకరణలు అవసరమవుతుంటే రైతులకు శిస్తురిమిషన్ మంజూరుచేసి, రైతులకుమేలుకు కరవుపనులు కల్పించి, చౌక ధరపొందడ్వారా విక్రయం పరవరా చేయించి ఆదుకో వలసినదిగ ప్రభుత్వంవారిని కోరుతున్నాను."

విశాఖజిల్లా

పాయకరావుపేట, సెప్టెంబరు 11— కాసనకట్టులు శ్రీ గంట్లాన మార్యనారాయణ విశాఖజిల్లాలో ని స్థితిగతులను ఈ కింది విధంగా తెలియజేశారు:

"విశాఖపట్నం జిల్లాలో ఆహార ధాన్యాలులేక ప్రజలు చాలా కష్టాలు పడుతున్నారు. గ్రామ పాలకులు ప్రజలకు తిండి గింజలు దొరకడంలేదు. పట్టణంలో బారల రోజులకు ఒకసారి దొరకడం చాలా కష్టం. ఎక్కడకయినా వెళ్ళి తెచ్చుకోవచ్చు వనుకొన్నా చెక్‌పోస్టులవద్ద నాకా కష్టాలు కలుగజేయడంతో అదీనీ ఎక్కడు ఆహార ధాన్యాలను తేవడంలేదు మార్కెటు ధరలు ఎగబడింగా పెరిగిపోతున్నాయి ఏ గ్రామంలో చూసినా రేషనింగు గురించి పేద ప్రజలు, సామాన్య రైతులు, మధ్యతరగతి ప్రజలు చాలా ఆందోళన చెందుతున్నారు. ప్రభుత్వంవారు తక్షణం ధర్యాలు తీసుకొని చెక్‌పోస్టుల వద్ద అడ్డంకులు లేకుండా చేయవలసిన గ్రామ ప్రాంతాలలో చౌకదుకాణాలు ఏర్పాటుచేసి ఆహారధాన్యాలనుపరవరా చేయవలసిన కోరుతున్నాను."

'పృథ్వీభాగవతం'

శ్రీ విశ్వనాథ సత్యనారాయణకు కృతి సమర్పణ

హైదరాబాద్, సెప్టెంబరు 11— గుంటూరు జిల్లా ఎమర్రుకొండకు చెందిన ప్రసిద్ధి చెందిన శ్రీ బీర్మీడి ప్రసన్న బ్రాహ్మణ "పృథ్వీభాగవతము" అనే ప్రబంధ కావ్యాన్ని ఇటీవల ఇక్కడి ఆంధ్రసారస్వత పరిషత్తు భవనంలో ఆంధ్రప్రదేశ్ సాహిత్య అకాడమీ అధ్యక్షులు ఆంధ్రప్రదేశ్ గవర్నరు డాక్టరు చెన్నారెడ్డి అధ్యక్షతన జరిగిన సభలో కవి విశ్వనాథ సత్యనారాయణకు అంకితమిచ్చారు.

ఆంధ్రప్రదేశ్ సాహిత్య అకాడమి కార్యదర్శి శ్రీ దివిలుబల్లి రామమోహనరావు వాగ్దానం చదివారు. డాక్టరు చెన్నారెడ్డి, శ్రీ పూతలపట్టు శ్రీరామచంద్రరెడ్డి, శ్రీ వెంపాల సూర్యనారాయణ ప్రభృతులు కవ్య పరిశీలనపై వక్తలు ప్రసంగించారు. ప్రొఫెసరు ప్రొఫెసరు కావ్యంపై కొనసాగిస్తానని ప్రకటించారు.

శ్రీ విశ్వనాథ సత్యనారాయణ సముచిత కృతజ్ఞతలు తెలిపి కవితా ధ్వని 1200 సంగతులతో పత్రికలించారు. కడగోరు తమ మధుర కవితలను గానం చేశారు.

16 ఏళ్ళ ఇంజనీరింగ్ విద్యార్థి చిత్ర రచనా ప్రతిభ

హైదరాబాద్, సెప్టెంబరు 11— హైదరాబాద్‌కు చెందిన 16 ఏళ్ళ ఇంజనీరింగ్ విద్యార్థి ఒకడు రామచిత్ర ప్రకంపనం పొందాడు ఈ విద్యార్థిపేరు కాలాంధ్ర మూర్తి రాష్ట్రపతి శ్రీ జాకీర్ హుసేన్ చిత్రాన్ని శ్రీ మూర్తి రంగులలో చిత్రించాడు. ఆ చిత్రాన్ని తయన రాష్ట్రపతికి ఒక ప్రత్యేక ఉత్సవంలో బహూకరించాడు. జాతీయ, అంతర్జాతీయ నాయకుల చిత్రాలను ఈ విద్యార్థులు పెన్సిల్‌లో ఇదివరకు వేసి వున్నారు

ప్రపంచ ధాన్య వ్యాపారం

అధిక లాభార్జన మున్నగు నేరాలపై జూలైలో 2956 మందిని పశ్చిమ బెంగాల్ పోలీసులు అరెస్టు చేసినట్టు కలకత్తా వార్త.

విపణివీధి

బులియన్ మార్కెట్

విజయవాడ, సెప్టెంబర్ 11—

వెండి 1 కిలోగ్రాము	302.00
" 10 గ్రాములు	3.10

కొబ్బరికాయలు [1000]

విజయవాడలో	430.00
పాలకొల్లులో	400.00
అమలాపురంలో	310.00

ధాన్యం

అమ్మకపు	81.10
వెండిపు	87.15

బియ్యం

అమ్మకపు	80.00
వెండిపు	78.00

అపరాలు

కందులు	125.00
పెసలు	177.00
పెసలు (కొత్తవి)	169.00
శనగలు	170.00
వేరుశనగకాయ	101.00
వేరుశనగ పప్పు	102.50
వేరుశనగ నూనె	618.00

మద్రాసు మార్కెట్

(ఫ్రంటింగ్)

మద్రాసు, సెప్టెంబర్ 11—

వేరుశనగ నూనె	615.00
వేరుశనగ పిండి	39.00
వేరుశనగపప్పు	127.00
ఆముదపు నూనె	305.00

హైదరాబాద్ ధరవరలు

హైదరాబాద్, సెప్టెంబర్ 11— (శ్రీ కె. జయప్రకాశ్‌రావు అండ్ కో బాంకర్లు వేటి ధరవరలు ఈ విధంగా వున్నాయి. పోర్ట్ నెం. 43889)

[ధరలు 100 కి. గ్రా. లకు]

వరి	240.00 257.00
కందులు	130.00 135.00
కందులు తిప్పలి	120.00 125.00
పెసలు	119.00 120.25
మినుములు	160.00 170.00
శనగలు	170.00 175.00
అలసలు	68.00 73.00
ఎత్తి గింజలు	60.00 —
పల్లీకు నూనె	32.00 33.50
సిద్ధి పిండిపప్పు	180.00 184.00
చిన్న పిండిపప్పు	170.00 175.00
మినపపప్పు	270.00 270.00
పెసరపప్పు	180.00 188.00
పిరి శనగపప్పు	210.00 215.00
ఇలాతికాయ	70.00 80.00
ధనియాలు	90.00 120.00
శనగపప్పు	210.00 215.00
బెల్లం	170.00 200.00
మిర్చి	190.00 240.00
పంతనందు	300.00 395.00
అల్లిగడ్డలు	28.00 38.00
దుంపల [బల్బి]	135.00 140.00
కుమ్మలు	80.00 85.00
పప్పులు [తెల్ల]	188.00 190.00
సుర గోధుమలు	— —
మక్క గోధుమలు	— —
ఇలాతి ఎలుకులు చిన్న	128.00 130.00
ఇలాతి ఎలుకులు పెద్ద	180.00 195.00
ఆముదాలు	115.00 117.00
రైతులు	68.00 69.00

ఆకాశవాణి

బుధవారం, సెప్టెంబరు 13

విజయవాడ

357.1 మీ (840 కిలోసై)

ఉ॥ 6.00 వందేమాతరం. సుప్రభాతం, 6.10 భక్తిరంజని. 6.40 అంగ్లంలో వార్తలు 6.45 సూక్తిముక్తావళి. 6.50 జానపద ధరణి 6.55 నామసంగీతం. 7.00 తెలుగులో వార్తలు 7.15 హైదరాబాద్ వలె. 8.00 అంగ్లంలో వార్తలు మ॥ 12.30 కార్మికుల కార్యక్రమం. ఫిల్మ్ సంగీతం. 1.00 మహిళాసమాజం, 1.30 అంగ్లంలో వార్తలు, 1.50 తెలుగులో వార్తలు సా॥ 5.30 స్థానిక ప్రకటనలు, 5.35 లలిత సంగీతం: వాద్య సంగీతం. 6.00 అంగ్లంలో వార్తలు. 6.05 ప్రాంతీయ వార్తలు. 6.15 వాద్య బృందం. 6.30 పంటపాటలు. 7.00 తెలుగులో వార్తలు, 7.15 వెలుగు బాణం. 7.30 కె. ఎస్. జగన్నాథ్ ప్రసంగం. 7.40 లలిత సంగీతం, 8.00 నాటిక, 8.30 చిత్రతరంగిణి, పిల్మ్ సంగీతం 9.00 అంగ్లంలో వార్తలు, 9.45 అమృతవాణి 10.30 అంగ్లంలో వార్తలు, 10.35 జన గణ మన ప్రసారసమాప్తి

హైదరాబాద్—ఎ

405.4 మీ (740 కిలోసై)

ఉ॥ 6.00 వందేమాతరం, మంగళధ్వని 6.10 భక్తిరంజని. 6.40 అంగ్లంలో వార్తలు. 6.45 సూక్తిముక్తావళి 6.50 వాద్య గోష్ఠి 7.00 తెలుగులో వార్తలు, 7.15 ఎస్. శ్రీరామారావు గానం 7.40 సుగంధసంగీత్ 8.00 అంగ్లంలో వార్తలు. మ॥ 12.30 కార్మికుల కార్యక్రమం, 1.00 మహిళ సమాజం, 1.30 అంగ్లంలో వార్తలు. 1.40 చిత్రమీమ. 1.50 తెలుగులో వార్తలు. 2.00 ప్రసీమ. సా॥ 5.30 స్థానిక ప్రకటనలు. 5.35 లలిత సంగీతం. 5.50 సద్భావనం. 6.00 అంగ్లంలో వార్తలు. 6.05 ప్రాంతీయ వార్తలు. 6.25 ముఖ్య ప్రకటనలు. పిరామ సంగీతం 6.30 వ్యావసాయ పనియాలు, 7.00 తెలుగులో వార్తలు (15 వెలుగు రాగాలు 7.30 వారతదర్పణం 7.35 చిత్రమీమ. 8.00 కాలమధురం ప్రసంగం 8.00 నాటిక 9.00 అంగ్లంలో వార్తలు 10.40 నాటకావరణ సూచన జనగణమన. ప్రసారసమాప్తి.

హైదరాబాద్—బి

283. మీ (1060 కిలోసై)

మ॥ 1.00 చిత్రమీమ. 2.20 మధ్యాహ్న సంగీత్. 2.50 సుగంధసంగీత్, సా॥ 10.00 జనగణమన. ప్రసారసమాప్తి

మద్రాస్—ఎ

416.7 మీ (720 కిలోసై)

ఉ॥ 6.00 వందేమాతరం, మంగళగానం. 6.30 నేటి కార్యక్రమ వివరణ. 6.40 ప్రభాత సంగీతం 6.45 వాద్యగోష్ఠి. 8.45 చిత్రగానం. 9.45 వాద్య సంగీతం. 10.30 మధుర గీతం. 10.55 అంగ్లంలో వార్తలు మ॥ 12.00 కార్మికుల కార్యక్రమం. 1.30 వాద్యగోష్ఠి 1.45 చిత్రగానం. సా॥ 6.00 విరామ సంగీతం. 6.15 చిత్రగానం 7.30 వ్యవసాయదారులకు. 8.00 నాటిక. (తమిళం) 8.15 రేడియోన్యూస్‌రీల్ 9.00 అంగ్లంలో వార్తలు. 9.45 వాద్య సంగీతం 10.30 చిత్రగానం, 12.00 జనగణమన. ప్రసారసమాప్తి.

మద్రాస్—బి

211.3 మీ (1420 కిలోసై)

ఉ॥ 6.00 మద్రాసు ఎ వలె. 6.40 అంగ్లంలో వార్తలు, 6.45 మద్రాసు ఎ వలె. 7.00 తెలుగులో వార్తలు. 7.15 సంగీత మంజరి. 8.00 అంగ్లంలో వార్తలు. మ॥ 1.50 తెలుగులో వార్తలు. సా॥ 6.00 అంగ్లంలో వార్తలు. 6.15 పరామ సంగీతం. 6.20 స్థానిక ప్రకటనలు, రాత్రిభోజనవార్తలు. 7.45 మద్రాసు ఎ వలె 7.00 తెలుగులో వార్తలు 7.15 చిత్రగానం, 7.30 గీతమాలిక. 8.00 నాటిక 8.30 వాద్య గోష్ఠి 9.00 అంగ్లంలో వార్తలు 10.35 నాళావరణ సూచన. జనగణమన. ప్రసారసమాప్తి.

హైదరాబాద్—బి

283. మీ (1060 కిలోసై)

మ॥ 1.00 చిత్రమీమ. 2.20 మధ్యాహ్న సంగీత్. 2.50 సుగంధసంగీత్, సా॥ 10.00 జనగణమన. ప్రసారసమాప్తి

మద్రాస్—ఎ

416.7 మీ (720 కిలోసై)

ఉ॥ 6.00 వందేమాతరం, మంగళగానం. 6.30 నేటి కార్యక్రమ వివరణ. 6.40 ప్రభాత సంగీతం 6.45 వాద్యగోష్ఠి. 8.45 చిత్రగానం. 9.45 వాద్య సంగీతం. 10.30 మధుర గీతం. 10.55 అంగ్లంలో వార్తలు మ॥ 12.00 కార్మికుల కార్యక్రమం. 1.30 వాద్యగోష్ఠి 1.45 చిత్రగానం. సా॥ 6.00 విరామ సంగీతం. 6.15 చిత్రగానం 7.30 వ్యవసాయదారులకు. 8.00 నాటిక. (తమిళం) 8.15 రేడియోన్యూస్‌రీల్ 9.00 అంగ్లంలో వార్తలు. 9.45 వాద్య సంగీతం 10.30 చిత్రగానం, 12.00 జనగణమన. ప్రసారసమాప్తి.

మద్రాస్—బి

211.3 మీ (1420 కిలోసై)

ఉ॥ 6.00 మద్రాసు ఎ వలె. 6.40 అంగ్లంలో వార్తలు, 6.45 మద్రాసు ఎ వలె. 7.00 తెలుగులో వార్తలు. 7.15 సంగీత మంజరి. 8.00 అంగ్లంలో వార్తలు. మ॥ 1.50 తెలుగులో వార్తలు. సా॥ 6.00 అంగ్లంలో వార్తలు. 6.15 పరామ సంగీతం. 6.20 స్థానిక ప్రకటనలు, రాత్రిభోజనవార్తలు. 7.45 మద్రాసు ఎ వలె 7.00 తెలుగులో వార్తలు 7.15 చిత్రగానం, 7.30 గీతమాలిక. 8.00 నాటిక 8.30 వాద్య గోష్ఠి 9.00 అంగ్లంలో వార్తలు 10.35 నాళావరణ సూచన. జనగణమన. ప్రసారసమాప్తి.

రాష్ట్రప్రభుత్వానికి విజ్ఞప్తి

హైదరాబాద్, సెప్టెంబరు 11— సాంఘికంగా, విద్యావిషయకంగా వెనుకబడిన తరగతులను పరిరక్షించి ప్రచురితమైన వారికి ప్రభుత్వం ప్రచురించాలని వారి విజ్ఞప్తి చేసింది.

ఇం

పంటలు, పశుసంపద అభివృద్ధికి పథకాలు

వ్యవసాయ పరిశోధన మండలి కృషిలో ఇకముందు కొత్తపద్ధతి అవలంబన

న్యూఢిల్లీ, సెప్టెంబర్ 11—

దేశంలో వ్యవసాయ రంగంలో భవిష్యత్తులో జరిపే పరిశోధనలకు ఒక కొత్త పద్ధతిని భారతీయ వ్యవసాయ పరిశోధన మండలి రూపొందించింది.

నాటక ప్రదర్శనలో సరికొత్త ప్రయోగం

హైదరాబాద్‌లో నాట్య విద్యాలయ విద్యార్థులచే ప్రదర్శన

("ఆంధ్రజ్యోతి" ప్రతినిధి)

హైదరాబాద్, సెప్టెంబరు 11 — ముందుగా రచించిన సంభాషణలు ఏవీ లేకుండా కేవలం రేఖామాత్రంగా నూరించిన కథావస్తువు ఆధారంగా నటించబడిన తమకు తామే పద్మవేషకల్పన చేసుకుని సంభాషణలు అల్లుకొని నాటకం ప్రదర్శించడం, నేటి రంగస్థలంలో నవకొత్త ప్రయోగం అవవచ్చు.

ఈ నవకొత్త ప్రయోగం రాజధానిలోని నాట్య విద్యాలయ విద్యార్థులు చేసిచూపారు.

ఈ నెల 4, 5 తేదీలలో రవీంద్ర భారతి మినీ థియేటర్‌లో నాట్యవిద్యాలయ విద్యార్థులు "పిరి" అనే నాటిక ప్రదర్శించారు. నటుల పేర్లు, పాత్రల పేర్లు ఎవరి సంభాషణలు వారే అవసరమైనప్పుడు అలుకుని మాట్లాడుకున్నారు. రొడీలచే మోసపోయిన పల్లెటూరి పోకిరి విద్యార్థిచే వంచింపబడిన యువతి తన భవ, మానాలను రక్షించుకోవడం ఇందులో ఇతివృత్తం.

ప్రయోగం పూర్తి విజయంసాధించిందీ. మామూలుగా రచించబడిన నాటకంలో మాదిరి ఎట్టి తడబాటులూ లేకుండా, సంభాషణలు సాగాయి. పద్మవేషాలు తక్కువగానే యున్నా యౌచితంగా వున్నాయి.

కథాకల్పన, పద్మవేషణ శ్రీ ఎ. ఆర్. కృష్ణ నిర్వర్తించారు.

ఇందులో శ్రీయుతులు వైష్ణవం, నారాయణ, ఆదినారాయణ, వీరభద్రయ్య, వ్రజేశ్వర్, నాయుడు, శర్మ, దయాకర్, అవినేశకుమార్ ప్రభాకరెడ్డి, కంద్రి, తుమారి పుడగాల పాల్గొన్నారు.

అదేరోజు నాట్య విద్యాలయ విద్యార్థులు "పెద్దినలు" అనే నాటిక కూడా ప్రదర్శించారు ఒక మానవునిలో దైవ దానవ ప్రవృత్తులు దాగివుంటాయని, పరిస్థితుల ప్రభావం చేత అవి అవ్యక్తమవుతాయని ఈ నాటిక నిరూపిస్తుంది.

రచయిత శ్రీ ఎ. ఆర్. కృష్ణ ప్రతిభావంతంగా దీనిలో సంభాషణలు పొందుపరచారు. రంగస్థల నిర్మాణంలో రాష్ట్రస్థాయిని నిలుపుకుంది ముఖ్యంగా కాంతి రచనవ్యాపారంగా వుంది. నటులు తమ పాత్రలను అర్థంచేసుకొని బాగా నటించారు ఇందులో శ్రీయుతులు రామ్‌గోపాల్, కాయిదాదా, ఆదినారాయణ, సుందరేశ్వరరావు పాల్గొన్నారు.

నాట్య విద్యాలయం అడుగుపెట్టిన్న తమ ప్రయోగాలు రంగస్థలాభివృద్ధికి ఎంతగానో దోహదం చేస్తాయనడంలో సందేహంలేదు.

కావలెను

మేము నిర్మించే సాంఘిక చిత్రంలో నూతన నటీనటులను, గాయనీ గాయకులను అవకాశము యివ్వదలచుకున్నాము. ఆసక్తి గలవారు వయస్సు, అనుభవము, ఇతర వివరములతో సహా నటీనటులు రెండు రకముల కొన్ని ఫొటోలు ఈ దిగువ అడ్రసుకు పంపించండి 30 వ తేదీలోగా పంపవలెను.

సూర్యా ఆర్టు పిక్చర్సు

దొండపర్తి, విశాఖపట్నం-4.

నిజాం పోషించే కుటుంబాలు

ప్రతినిధులచే ప్రధానికి మెమొరాండం సమర్పణ

న్యూఢిల్లీ, సెప్టెంబరు 11—ఏడవ నిజాం కాంతం కింగ్‌కోఠీలో ప్రవేశించిన "కానాన్ దాన్" నిజాం అధారితులు ప్రస్తుత కథాంశాలు అర్థికస్థితి తమ హక్కులు, అప్పుల రక్షణకై కొన్ని ఎక్కటోలున్నారు.

హైదరాబాద్ కానాన్‌దాన్ సంఘం ప్రతినిధులు మొన్న ప్రధాని శ్రీమతి ఇందిరా గాంధీని కలసి తమ అవస్థలను కాపాడేందుకు ప్రభుత్వం అత్యవసరంగా పూనుకుంటుందని, అందువల్ల తదుపరి పరిస్థితి ఎప్పుడిందని తమ ఇబ్బందులను తెలుపుతూ ఒక మెమొరాండం సమర్పించారు.

వీరు ప్రధానికి అందచేసిన మెమొరాండాన్ని అనుసరించి కింగ్‌కోఠీలో అడుగుపెడితే ఎనిమిది కానాన్‌దాన్‌లు ఉన్నాయి. వీరు కుటుంబాల సభ్యులను కలుపుకుంటే వీరి మొత్తం సంఖ్య 25 వందలకు చేరుకున్నది. ఎడిహేసు సంవత్సరాల క్రితం ఏడవ నిజాం వీరికి ఇవ్వబోవుతున్నట్లు తెలిసి ఇవ్వకపోవడంతో వీరికి ఇవ్వవలసిన ధారాన్ని నిర్వర్తించారు. ఇప్పటి నిజాం ఆ విధానానికి భిన్నంగా వ్యవహరిస్తున్నారు.

ప్రధాని శ్రీమతి గాంధీ కానాన్‌దాన్‌ల ఎత్తిచూపులు విని, వారి అంశాలను విన్న తర్వాత వారు అందచేసిన మెమొరాండంలోని అంశాల పరిశీలనకు సాధ్యం మంత్రిత్వ శాఖకు అదేశిస్తామని తెలిపారు.

ప్రస్తుత కథాంశాల కోతులో తేడా పెట్టడానికి అనుమతివ్యవస్థలనేందిగా వారు కొరారు. లేదా ప్రభుత్వం ఈ వ్యవహారంలో జోక్యం కల్పించుకొని తమ ఇబ్బందులను పరిష్కరించాలని అర్థిస్తారు.

త్వరలో బీహారు అసెంబ్లీ సమావేశం జరగకపోతే రాష్ట్రంలో ఆందోళన

-శ్రీ బి. పి. మండల్ హెచ్చరిక

పాట్నా, సెప్టెంబర్ 11—

బీహారు గవర్నర్ త్వరలో అసెంబ్లీ సమావేశాన్ని ఏర్పాటు చేయకపోయినపక్షంలో రాష్ట్రవ్యాప్తంగా ఆందోళన ప్రారంభింపబడగలదని కాంగ్రెసు - శోషిత్‌దళ్ నాయకుడు శ్రీ బిందేశ్వరీప్రసాద్ మండల్ విన్న ఇక్కడ అన్నారు.

యు. ఎన్. ఐ. విలేకరితో మాట్లాడుతూ ముఖ్యమంత్రి శ్రీ మహామాయాప్రసాద్ సిన్హా మొన్న కలకత్తాలో చేసిన ప్రకటన అసెంబ్లీలో అయన మెజారిటీ కోల్పోయారనే దానికి స్పష్టమైన నిదర్శన అని శ్రీ మండల్ అన్నారు. అసెంబ్లీని సమావేశపరచడంలో జరుగుతున్న జాప్యం ప్రజలలోను తన అనుకరుణులోను సందేహాన్ని కలుగజేస్తున్నదని శ్రీ మండలి అన్నారు తాను విన్న గవర్నరుకు ఒక టెలిగ్రాం పంపానని దానికి ఇంతవరకు సమాధానంరాలేదని శ్రీ మండల్ అన్నారు.

శ్రీ మహేశ్ ప్రసాద్ సిన్హా ఆశ్చర్యం

పాట్నా, సెప్టెంబర్ 11—బీహారులో అసెంబ్లీని తన ఇష్టం వచ్చినప్పుడు సమావేశపరచగలనని ముఖ్యమంత్రి శ్రీ మహామాయా ప్రసాద్ చేసిన ప్రకటనపట్ల బీహారు కాంగ్రెసు శాసనసభాపక్షం నాయకుడు శ్రీ మహేశ్ ప్రసాద్ సిన్హా విన్న ఇక్కడ ఆశ్చర్యం వెలిబుచ్చారు.

శాసనసభా పార్టీ సమావేశంలో ప్రసంగిస్తూ, కాంగ్రెసు, శోషిత్‌దళ్ నాయకుడు శ్రీ మండల్ గవర్నరును కలుసుకొనిరెండు గంటలపాటు చర్చలు జరిపారని, ఆ సందర్భంలో అసెంబ్లీని సమావేశపరచాలనే విషయంపట్ల గవర్నర్ ఎట్టి సూచనలను మాకు లేవని శ్రీ మహేశ్ ప్రసాద్ సిన్హా అన్నారు.

బీహార్ మాజీ ముఖ్యమంత్రి శ్రీ వినోదానంద్ ఝా మాట్లాడుతూ వెంటనే అసెంబ్లీని సమావేశపరచే ఏర్పాటు చేయాలని అప్పుడే సంయుక్త విధాయక్‌దళ్ కాంగ్రెసు శోషిత్‌దళ్ నాయకులు తమ అభిప్రాయాలను తెలుపుకోడానికి అవకాశముంటుందని అయన అన్నారు.

గవర్నర్ అసెంబ్లీని సమావేశపరచడంపై ఇటీవల ముఖ్యమంత్రి చేసిన ప్రకటనమీద సంయుక్త విధాయక్‌దళ్ నాయకులు తలలూలలు తెలుసుకోవాల్సి వాయిదా వేయాలనుకుంటున్నట్లు తెలుస్తున్నదని శ్రీ ఝా అన్నారు.

నేడు జరిగిన ఇషాగోష్ఠి సమావేశానికి పార్టీ అధ్యక్షుడు వాయకుడు దరు హాజరయ్యారు. ప్రదేశ్ కాంగ్రెసు పార్టీ కార్యవర్గం, సర్వసభ్య సమావేశం 13,14 తేదీలలో జరగవలసి తెలుస్తున్నది.

గవర్నర్‌తో సిన్హా భేటీ

బీహారు ముఖ్యమంత్రి శ్రీ మహామాయా ప్రసాద్ సిన్హా విన్న సాయంత్రం ఇక్కడ రాజ్‌భవన్‌లో గవర్నర్ శ్రీ అనంతశయనం అయ్యంగార్‌ను కలుసుకున్నారు.

ముఖ్యమంత్రికి రాజ్‌నారాయణ్ విజ్ఞప్తి

రాష్ట్రంలో అరాచకత్వాన్ని సృష్టించడంతోపాటు మాజీ కాంగ్రెసు మంత్రుల అవినీతి కార్యకలాపాలు జరుగుతున్న దర్యాప్తుకు సంబంధించి సాక్ష్యం ఇవ్వకుండా నిలిపే సర్వేట్సును బెదిరిస్తున్నందుకు శోషిత్‌దళ్ నాయకుడు శ్రీ బిందేశ్వరీ ప్రసాద్ మండలి కాంగ్రెసు శాసన సభా పక్షం నాయకుడు శ్రీ మహేశ్ ప్రసాద్ సిన్హా మీద చట్టపరమైన చర్యలు తీసుకోవాలని సంయుక్త సోషలిస్టు పార్టీ నాయకుడు శ్రీ రాజనారాయణ్ ముఖ్యమంత్రికి విన్న ఇక్కడ విజ్ఞప్తిచేశారు.

విన్న ఇక్కడ జరిపినవార్తికా గోష్ఠిలో కాంగ్రెసులోని ఒక వర్గం కాంగ్రేసేతర ప్రభుత్వాలను అస్థిరపరిచే చేయడానికి బీహారు ఉత్తరప్రదేశ్‌లలో మతోద్రేకాన్ని రెచ్చగొడుతున్నట్లు శ్రీ రాజ్‌నారాయణ్ ఆరోపించారు.

రాష్ట్ర ప్రభుత్వంపై సయోధ్య నాయకుల తీవ్ర విమర్శలు

మరింత తీవ్ర పదజాలంతో మంత్రుల సమాధానం

("ఆంధ్రజ్యోతి" విలేకరి)

పెద్దాపురం, సెప్టెంబరు 11— "అనేక అవకతవకల విధానాలతో కూడిన మధ్యంతర ఎన్నికలను వచ్చే శాసనసభకు ఎన్నికలకు పార్టీ సమావేశంలో అన్నట్లు ఓటింగ్ స్వేచ్ఛ కోరగల" మని ఆంధ్రప్రదేశ్ సంయుక్త రాష్ట్ర ఎదుటవున్న అధ్యక్షులు, శాసనసభ్యులు శ్రీ అల్లం వెంగళరావు మొన్న ఇక్కడ విస్పష్టం చేశారు.

మాజీ మంత్రి శ్రీ పిడతల రంగారెడ్డి అధ్యక్షతన స్థానిక ముప్పనవారి బంగారాలో జరిగిన సభలో ప్రసంగిస్తూ, దేశంలోని అనేక ప్రతికూల రాష్ట్రాలతోపాటు మైసూరు రాష్ట్రం కూడా సుస్థిర విధేయత సంపూర్ణంగా రద్దు చేసేందుకు సత్వర చర్యలు తీసుకొంటూ వుండగా, ఆంధ్రప్రదేశ్ ప్రభుత్వం ప్రస్తుత అర్థిక దుస్థితి దృష్ట్యా దీనిని వత్తిడి రద్దుకు తీసేందుకు తగు నిర్ణయం తీసుకోవలసిన సమయం ఆసన్నమైనదని అన్నారు.

ముఖ్యమంత్రి శ్రీ కాసు బ్రహ్మానందరెడ్డి నాయకత్వాన 18 మంది మంత్రులతోకూడిన ఇప్పటి ఆంధ్రప్రదేశ్ ప్రభుత్వం ఎంతో పరస్పర సమన్వయంతో రాష్ట్ర రైతాంగానికి పరిపాలనను కలుషితం చేస్తున్నదని అన్నారు. ఆ కారణంగా రాష్ట్ర ఆభివృద్ధికంగా ఎర్పడిన అవసరాన్ని పట్టి ఎత్తుగడగా తెలుపుకొని. కేంద్ర కాంగ్రెసు అధిష్ఠాన వర్గానికి నివేదించేందుకే తాము ఈ సర్వసభ్య తలపెట్టామని ఆయన వివరించారు.

"అధికార గర్వంతో" శ్రీ బ్రహ్మానందరెడ్డి మంత్రివర్గ సభ్యులు తాము కాంగ్రెసు శాసన సభ్యులు వారి వారి నియోజకవర్గాలలో జరిగే సభలలో అవహేళన చేస్తున్న, ప్రస్తుత ఎర్రస్థితులు ఇంకా ఇలాగే కొనసాగే పక్షంలో అయనకుకూడా ముప్పుపొంచి వుందని ఆంధ్రప్రదేశ్ ముఖ్యమంత్రి శ్రీ డి. పి. మిశ్రాకు పట్టిన "దుర్గతే" పట్టగలదని అయన అన్నారు.

"మంత్రి పదవులు రాలేదనే ఉక్రోశంతో, విద్వేషంతో మాత్రం మేము ప్రవర్తించడంలేదు. కాంగ్రెసుపార్టీ శ్రేయస్సు కోసం, మంత్రి పదవులే మాకు ముఖ్యమైతే ఈ ప్రభుత్వాన్ని పడగొట్టి ప్రతిపక్షంలో చేరి మేమే మరి పదిమందికి మంత్రి పదవులను పంచిపెట్టగలమని" అయన పేర్కొన్నారు.

"అవినీతి, లంచగొండితనం ఎక్కడ కన్పించినా అధికారులైనా, అనధికారులైనా వారిని గుర్తించి, సమగ్ర విచారణ జరిపించి పరిదిద్దకపోతే, ప్రజలు సరైన గుణపాఠం చెప్పగలరనే నిశ్చయం గత సాధారణ ఎన్నికలు అనేక రాష్ట్రాలలో రుజువు చేశాయి. నేడు మన ఆంధ్రప్రదేశ్‌లో కాంగ్రెసు పరిపాలనలో ఎవరు అవినీతికి పాల్పడుతున్న ప్రజా కాంగ్రెసువాదులనే కాక, సామాన్య ప్రజలు సైతం కూడా ఆ దోషన పడుతున్నది. అధికారంలోవున్న కాంగ్రెసు మంత్రులు, ముఖ్యమంత్రితో సహా ప్రభుత్వ యంత్రాంగాన్ని వినియోగించి ఎన్నికల నియమాలను సమూలు చేయడం పరిపాలనలో అవినీతి ఎరాకావడంతోనే కాదా?" అని శ్రీ వెంగళరావు ప్రశ్నించారు.

ప్రారంభంలో తూర్పు గోదావరిజిల్లా యువజన కాంగ్రెసు కన్వీనరు శ్రీ ఎస్. ఆర్. వి. వి. నరసింహరాజు స్వాగతం పలికారు. ఆంధ్రప్రదేశ్ పురపాలక సంఘం అధ్యక్షుల మండలి అధ్యక్షులు, మాజీ మున్సిపల్ చైర్మన్ శ్రీ మువ్వన రామారావు వివరిలో వందన సమర్పణం చేశారు.

సమోధ్యవర్గ నాయకులు శ్రీయుతులు నూకల రామచంద్రారెడ్డి, ఎం. ఆర్. అప్పారావు, పింతల పాటి శ్రీరామచంద్రప్రసాద మూర్తిరాజు, పేదూరి మల్లారెడ్డి, జి రాజారామ్, ఇల్లా రామచూపాలరెడ్డి, కోనేటిల్లి రామచంద్రారెడ్డి, పామర్తి పిచ్చయ్య, వి. సి. శేషరావు, చోటే జగన్నాథరావు, బోలిసాని జగన్నాథరావు, ఎం. ఎ. ఎస్ సుబ్బారావు పాల్గొన్న ఈ సభలో ప్రముఖ న్యాయవాది శ్రీ దాసరి వెంకట్రావు మద్యనిషేధచట్టం రద్దుగురించి. పెద్దాపురం వర్తకసంఘం కార్యదర్శి శ్రీ అడివర్తి రామం అహారపదార్థాల కల్తీరోధకచట్టంవల్ల వర్తకులు పడుతున్న ఇబ్బందులనుగురించి, శ్రీ కొటరాజు లింగస్వామి ప్రస్తుత సేల్సుటాక్సు విధానం వల్ల కలుగుతున్న నష్టాలను గురించి ప్రసంగించారు.

తుని

తూర్పు గోదావరిజిల్లా కాంగ్రెసుసంఘం అధ్యక్షులు, శాసన సభ్యులు శ్రీ ఎస్. ఆర్. వి. వి. కృష్ణంరాజు బహద్దరి తునిలో సమోధ్యవర్గం నాయకులకు స్వాగతంపలికి, వారిని సభికులకు పరిచయం చేశారు తుని ప్రాంతాలలోని రెండు బంగళాలో జరిగిన సభలో మాజీ రెవిన్యూ మంత్రి శ్రీ నూకల రామచంద్రారెడ్డి శాసనసభ్యులు శ్రీ వి. సి. శేషరావు శ్రీ కోనవల్లి రామచంద్రారెడ్డి ప్రసంగిస్తూ, ముఖ్యమంత్రి శ్రీ కాసు బ్రహ్మానందరెడ్డి వర్గతత్వంతో ప్రవర్తిస్తూ, ఆంధ్రప్రదేశ్‌లో కాంగ్రెసు మనుగడకే అంతరాయం కలిగిస్తున్నారనిఆరోపించారు. గ్రామ పంచాయతీ మొదలు ప్రతి చిన్న విషయంలో మధ్యే సందిన పరిపాలనలో మంత్రులు జోక్యం కలిగించుకుంటున్నారని ఆరోపించారు.

కొత్తపేట

అంబాజీపేట, సెప్టెంబరు 11—సమోధ్య వర్గానికి చెందిన ప్రముఖులు తూర్పు గోదావరిజిల్లాలో పర్యటిస్తూ కొత్తపేట నియోజకవర్గానికి వచ్చారు. ఈ బృందానికి గోపాలపురంలో పర్యటించి శ్రీ అకుల అధినారాయణ చిల్లి బోయమందారెడ్డి. వేలాది ప్రజానీకం స్వాగతంచేశారు వీరు స్థానిక పిల్లి శ్రీ జగన్మోహిని శేషవస్వామి ఆలయాని సందర్శించారు. ఆలయ ధర్మకర్త శ్రీ కిశోర్ పల్లి కృష్ణరాజు పర్యంచి శ్రీ వీరభద్ర సూర్యనారాజు స్వాగతం పలికారు.

కొత్తపేట ఎటువంటికి వీరు రాగానే జాలూకా కాంగ్రెసు అధ్యక్షులు శ్రీ కందుకూరి సూర్యనారాయణ, జిల్లా కాంగ్రెసు ఉపాధ్యక్షులు శ్రీ కొమారి రామకృష్ణరాజు, సమితి అధ్యక్షులు శ్రీ వింతం వెంకటరమయ్య, శ్రీయుతులు పత్తి వెంకటరెడ్డి గొలుగులూరి వెంకటరెడ్డి, ముక్కాల వెంకట్రావు ఎర్రగుంటు స్వాగతం చెప్పారు అక్కడినివిమహాలలో జాలూకా కాంగ్రెసు ఆధ్వర్యాన బహిరంగసభ జరిగింది. సభకు శ్రీ ఎన్. వి. ఏ పట్టాభిరామారావు అధ్యక్షత వహించారు.

నియోజకవర్గం కార్యనిర్వాహక శ్రీ మల్లరాజు నాయకులను పరిచయం చేసి, తమ నియోజకవర్గంలో కాంగ్రెసు అభ్యర్థికి ఓటు చేసినందువలన కలుగుతున్న అన్యాయాలను. అధికారులనుంచి అధికార దుర్వినియోగాలని వివరించారు.

శ్రీపట్టాభిరామారావు ప్రసంగిస్తూ. "పదవులు ఎంపికం కోసం తిరుగుతున్నామని ఆరోపిస్తున్నారు. పదవులను మేము ఇదివరలో అడిగినంత పోలేదు కాని. ఈనాడు దేవాలయ ఆస్తులను, ఇతర కాలలోని సొమ్ము స్వాహా చేస్తున్నారు ఈ నాటి ఎదవులలో వున్నారు. అవినీతి పరిపాలనలను ప్రజలు సహించ. ప్రభుత్వం ఉపేక్షవలనను బరాజ్ నిర్మాణం అలస్యమయింది: బరాజ్ నిర్మాణం ప్రారంభం కాలేదు పరికదా. మళ్ళీ రామపాదసాగర్ నిర్మాణం అంటున్నారు. అదీచేయలేదు ఇదీచేయలేదు అవలు చేయడానికి సొమ్ము వుంటే కదా! బరాజ్ నిర్మాణానికి శ్రీ సుబ్బారెడ్డి ధనేశ్వరంలో రైతుల సమావేశం ఏర్పాటుచేసి. కొట్టివిన్నదాయాలు చేశారు. పిలిచిబిలి బుజ్జగాలు చేశారు. ప్రస్తుత మంత్రివర్గంలోనుండి జిల్లా జిల్లాకు ఏజంట్లను నియమించి, వారి ద్వారావే పాలన సాగిస్తున్నారు. ఆ ఎజంట్లు, మంత్రివర్గం వ్యతిరేకులకు చేస్తున్న అన్యాయాలు. వారి సొంత ప్రయోజనాలకై చేస్తున్న అధికార దుర్వినియోగాలు ప్రజలు భరించలేనివిగా ఉన్నాయి"

సమితి అధ్యక్షులు శ్రీ వింతం వెంకట్రామయ్య జాలూకాలో కాంగ్రెసు వ్యతిరేకులతో కలిసి మంత్రులు వ్యవహరిస్తున్న తీరును, దాని వలన కాంగ్రెసు కార్యకర్తలకు కలిగే ఇబ్బందులను వివరించారు.

జిల్లా కార్యదర్శి సంఘం అధ్యక్షులు శ్రీ యార్లగడ్డ రామలింగం మాటాడుతూ, ఈ జాలూకాలో కాంగ్రెసుకు ఓటు వేసినవారు ఎన్నెన్నో కష్టనష్టాలకు గురవుతున్నారని అంతకూముందు కాంగ్రెసులో పనిచేసిన వారికి కాక ఇందిరాకాంగ్రెసులో అభ్యర్థిని బలపరచినవారికి మాత్రమే కొటాలు ఇస్తున్నారని అన్నారు.

శ్రీ పిడతల రంగారెడ్డి ప్రసంగిస్తూ ఇలా అన్నారు: "తూర్పుగోదావరిలోని కోనసీమలోనే ప్రజలు ఇన్ని బాధలు పడుతున్నారంటే ఇతర ప్రాంతాల సంగతి వేరుగా చెప్పనక్కరలేదు. జరుగుతున్న అన్యాయాలు చెప్పుకోలేని ప్రాంతాలు కూడా వున్నాయి ఏవో మాకు పదవులు ఇవ్వలేదనే నెపంతో మేము ప్రచారానికి బయలుదేరినట్లు కొంతమంది మంత్రులు ప్రచారం చేస్తున్నారు. పదవులు సంపాదించే విధానాలు ప్రస్తుత మంత్రివర్గంలో వున్నవారికి బాగా తెలుసు ప్రస్తుత మంత్రివర్గ పాలన ముక్కాలపాలనగా ఉన్నది. కాంగ్రెసు అభ్యర్థికి వ్యతిరేకంగా పనిచేసినవారితో ప్రస్తుత మంత్రులు చేతులు కలుపుతున్నారు. ఏదైనా పని గురించి ప్రభుత్వ కార్యాలయాలకు వెడితే, మీరు ఏ వర్గానికి చెందినవారని అధికారులు ప్రశ్నిస్తారు. రుజువుచేయగల అర్హతలు అనేకం ఉన్నాయి వీటన్నిటిని సేకరించి అధిష్ఠాన వర్గానికి నివేదించవలసిందిగా ఎదరు మంత్రులైనా. పరిపాలన విప్లవాత్మకంగా ఉండాలి. అలాగే హెచ్చరికగా చెపుతున్నాను. ముక్కాలపాలనతో ముందుకు పోతే అధోగతి తప్పదు"

శ్రీ నూకల రామచంద్రారెడ్డి: ప్రభుత్వం ఏ పార్టీదైనా పరిపాలన ప్రజల ప్రభుత్వాలుగా ఉండాలి ప్రస్తుత మంత్రివర్గ ముక్కాలు వ్యతిరేకంగా ఉన్నవారు పెక్కు ఇబ్బందులను ఎదుర్కొంటున్నారు. పార్టీ సమావేశాలలో జరుగుతున్న అన్యాయాలు చెప్పుకుంటే పట్టించుకునేవారు లేరు. ఏదైనా సంగతి మంత్రులకు వ్రాస్తే, కనీసం తమకు జాబు అందినట్లు సమాధానమైనా రావడం లేదు ఎమయినా అంటే క్రమశిక్షణ అంటారు అలాగా అభివృద్ధి పథంలో అంటారు ఆ పథంలోనే కాంగ్రెసు అభ్యర్థికి వ్యతిరేకంగా పనిచేసినవారే వుంటారు వారు ఏర్పాటు చేసే కార్యక్రమాలకు మంత్రులు హాజరవడంవలన కాంగ్రెసువాదులలో అసంతృప్తి బయలుదేరుతున్నది. పైగా, కాంగ్రెసు అభ్యర్థిని వారి వ్యతిరేకుల వద్ద విమర్శించడం కూడా ఈ మంత్రులు చేస్తున్నారు. ఇది క్రమశిక్షణేనా? ఇలాంటి విషయాలు పార్టీ సమావేశంలో పట్టించుకునేవారు లేరు" అన్నారు.

శ్రీ ఆలం వెంగళరావు ప్రసంగిస్తూ, "ఇది 1967 మోదలన్ కాంగ్రెసు. కాంగ్రెసుకు వ్యతిరేకంగా పనిచేసినవారితో కలసి వందాయతీరాజ్ శాఖా మంత్రి శ్రీ తోట రామస్వామి ప్రసంగిస్తూ ఇలా అన్నారు: "తమవాడు కొందరు మా పైన ఆరోపణలు చేస్తున్నారు. మంత్రిపదవులు లేవని. తగు గౌరవాలు జరగడంలేదని కొంతమంది నిర్వ్యూహతో మాట్లాడినంత మాత్రాన వారికి సమాధానం చెప్పవలసిన పనిలేదు మంత్రి వర్గం పొరపాట్లు చేయలేదని అనను వాటిని పార్టీ సమావేశాల ద్వారా సరిదిద్దుకోవాలి.

దాలా పంచాయతీ సమితులలో అభివృద్ధి కార్యక్రమాలు సరిగా జరగడంలేదు. అధికారులు పనిచేయడంలేదు సమితి అధ్యక్షులు పని అధికారులచేత పనిచేయించాలి, అంతేగాని, అధికారులు దొంగదెబ్బలు ప్రాప్తి వాటిపై సంతకాలు పెట్టడం అధికారులుంచేత పనిచేయించే బాధ్యత సమితుల అధ్యక్షులపై ఉన్నదని హెచ్చరిస్తున్నాను. సమితి అధ్యక్షులు సరిగా పని చేయకపోతే తీసివేసేటట్టు కూడా జరుగుతుంది. ఎన్నో అధికారాలు ఈనాడు అధ్యక్షులకు ఇస్తాము. ఎక్కువ అధికారాలు అవ్వడంవల్ల బంధు మోయలేకపోతున్నారేమోనని అనుమానం కలుగుతున్నది 9000 సమితి అధ్యక్షులు తక్కువ అధికారాలున్నా ఉక్కుగా పనిచేశారు. 1964లో వచ్చిన సమితి అధ్యక్షులు ఎక్కువ అధికారాలు పట్టుకొని సరిగా పనిచేయలేక పోతున్నారు.

"శ్రీ సత్యనారాయణరావు, ఆంధ్రప్రదేశ్ సహకార బ్యాంకి అధ్యక్షులుగా ప్రస్తుత మంత్రివర్గంలో మంత్రులు పదవులు వారి కాంగ్రెసు వ్యతిరేకత పనిచేసినవారికి మాత్రమే కొటాలు ఇస్తున్నారని అన్నారు.

శ్రీ అయ్యగారి సుబ్బారావు, కాసన సభ్యులు శ్రీ నిడదవోలు గణేశ్వరరావు, మాజీ శాసన సభ్యులు శ్రీ ఎన్. వెంకట్రావు ప్రసంగించిన పిదప మంత్రి శ్రీ రామలింగరాజు ప్రసంగిస్తూ ఇలా అన్నారు:

"వారు బ్రహ్మానందరెడ్డి ప్రభుత్వం పైన ద్వేషమే తప్పితవారి ప్రసంగాలు ఆశ్చర్యకరంగా ఇన్నాయి. ఏ ఇతరులకంటే లోపాలు మాకే ఎక్కువగా లేవు బ్రహ్మానందరెడ్డి కంటే నాయకత్వం వహించగల వారు ఎవరులేరు వీరి అవస్థ. దుస్థితి చూచి జాలి పడుకునే మన పర్యటనకు వచ్చిన నాయకుల కంటే ఎక్కువ సేవచేయడంలో మేము ఏమీతీసిపోలేదు. మంత్రిమండలి సభ్యుడినయినా జిల్లాకు ఉపకారినవుతానో లేదో చెప్పలేను కాని అనకారిని మాత్రం కాను.

"లోగడ వానర్యటనలో మీకాసవసత్యని తిట్టానని. దుర్బాషలాడానని అభాండాలు వేశారు. గతంలో జరిగిన ప్రదేశ్ కాంగ్రెసు ఎలక్షన్ కమిటీ ఎన్నికలలో నా ఓటు లక్ష ఏభై వేలకు అమ్ముకున్నానని మీ ప్రతినిధి ప్రచారంచేశారు ఇది నిజమా ఇదే నిజమయితే నేను మంత్రి పదవికి రాజీనామా ఇస్తాను. పొడుపు, పీఠి, విశాఖపాటి కలసి దైవశేతన సభ్యత్వానికి రాజీనామా ఇస్తారా? రాజకీయంగా భేదాభిప్రాయాలు ఉంటాయి. వియుక్తత్వం పోకడలలో పొందు రాగింపలేము. ప్రభుత్వానికి నేను ఏదో బాకీ వున్నాను.

అతి రైతాంగ సమస్యలన్నవని మీ ప్రతినిధి ప్రచారం. నేనే ప్రభుత్వానికి బాకీ ఉన్నటయితే పంజీపరెడ్డి ప్రభుత్వంలో శ్రీ మువ్వాళ్ళ పూరుకునేవాడా?

"బ్రహ్మానందరెడ్డి పదవిలో వచ్చారుకు. మేము కాంగ్రెసును ఓడించినవారితో తిరుగుతున్నామంటున్నారు మేము కాంగ్రెసువారికి మా తమే మంత్రులం కాము: అందరి ప్రజలకు మంత్రులం. మాపై అభాండాలు వేసినవారివెంట ఇంకా ఎందెందుల్లు లేరా? 15 సంవత్సరాలలో వారు చేసింది రామరాజ్యమైతే అయితే వెంటలో మేము చేసినది రాక్షస రాజ్యమా? వీరు పార్టీ సమావేశాలలో ఏమీ మాటాడరు. పంజీపరెడ్డి పంజీపరెడ్డి ప్రభుత్వంకంటే ఎక్కువ పనిమరకంగా బ్రహ్మానందరెడ్డిపాలన సాగుతున్నది. దాసరాండవులను మేము కొరవులమను. మన పనితీరుయాత ఈ స్థాయికి దిగజారిపోయాయి. ఈ సుబ్బరాజాగారు నన్ను వెంకట్రావుగారి మీద పోటీ పెట్టిందేమో? గణేశ్వరరావుకు వ్యతిరేకప్రచారం చేయించలేదా? అవన్నీ రాష్ట్ర స్థాయిలో జరిగాయి ఎన్నికలయ్యేదాకా జరిగింది. ఎటువంటి పొందికలు ఎలిమినేషన్లు. అదే బ్రహ్మానందరెడ్డి విజయం పార్టీ నియమనిబంధనలు పాటించకుండా పిరికెక్కడం జరగలేదు.

"ప్రస్తుత ప్రచారం చేస్తున్న ఈ మాజీ మంత్రులలో కొందరు రాజులు కారా? ఎవరైనా ప్రజాభిమానం పొందాలిగనుక తమకు మాత్రమే ఎదిగే అడుగు. ఈ ప్రభుత్వంలో రైతులకు అన్యాయం జరిగితే నేను పోరాడతాను 1962లో మా మిత్రులు హెచ్చింపు విధ్వంసకర పెట్టినప్పుడు పార్టీ సమావేశంలో ఎదుర్కొన్నాను. అవిశ్వాస ప్రదేశ పెట్టినవారు శ్రీ రామలింగారెడ్డి కాదా? ఏమనుకుంటి నంటి శ్రీ వెంగళరావు కాదా? ఎవరు. వారిని ఎదుర్కొన్నవాడిని నేను. వారు చేసినదానికంటే కూడా ఇప్పుడు తక్కువగానే పనిని చేయగలను అని వున్నాను. అన్ని పనులు కంటే పిన్నవి పనిపెట్టుకుంటాను. మా మీద వ్యతిరేక ప్రచారానికి బయలుదేరిన వారికంటే మంచి చేయడం నేను నేనుకుంటాను లేదు. నేనే ఎవరి ఆధారం లేదు. వీరి అవస్థ. దుస్థితి చూచి జాలి పడుకునే మన పర్యటనకు వచ్చిన నాయకుల కంటే ఎక్కువ సేవచేయడంలో మేము ఏమీతీసిపోలేదు. మంత్రిమండలి సభ్యుడినయినా జిల్లాకు ఉపకారినవుతానో లేదో చెప్పలేను కాని అనకారిని మాత్రం కాను.

"లోగడ వానర్యటనలో మీకాసవసత్యని తిట్టానని. దుర్బాషలాడానని అభాండాలు వేశారు. గతంలో జరిగిన ప్రదేశ్ కాంగ్రెసు ఎలక్షన్ కమిటీ ఎన్నికలలో నా ఓటు లక్ష ఏభై వేలకు అమ్ముకున్నానని మీ ప్రతినిధి ప్రచారంచేశారు ఇది నిజమా ఇదే నిజమయితే నేను మంత్రి పదవికి రాజీనామా ఇస్తాను. పొడుపు, పీఠి, విశాఖపాటి కలసి దైవశేతన సభ్యత్వానికి రాజీనామా ఇస్తారా? రాజకీయంగా భేదాభిప్రాయాలు ఉంటాయి. వియుక్తత్వం పోకడలలో పొందు రాగింపలేము. ప్రభుత్వానికి నేను ఏదో బాకీ వున్నాను.

అనివార్య కారణాలవల్ల

చార్మినార్

కొంతకాలం కొఱతపడినందుకు

మీకు క్షమాపణ చెప్పుకుంటున్నాం.

ఇప్పుడా పరిస్థితి మారి.

అవి సక్రమంగా

సరఫరా అవుతూ.

మీకు

దొరుకుతున్నాయి.

చార్మినార్

ఇండియాలోకెల్ల గొప్ప సిగరెట్టు